

Choice 智能金融终端

使用指南

上海奇思信息技术有限公司

地址：上海市徐汇区龙田路 190 号东方财富大厦

热线：400-620-1818

Email: choiceinfo@eastmoney.com

官网: <http://choice.eastmoney.com>

目录

1. 概述.....	1
2. AI 系列功能.....	11
2. 行情报价.....	29
3. 股票.....	36
4. 宏观.....	47
5. 债券.....	55
6. 资讯.....	68
7. 基金.....	72
8. 企业.....	82
9. 理财.....	86
10. 商品.....	88
11. 外汇.....	90
12. 指数.....	93
13. Excel 插件.....	97
14. 量化接口 API	99
15. 组合	100
16. 债券模拟交易平台	114
17. Choice 路演平台.....	114

注：本指南为全功能介绍，不代表您所拥有的实际功能权限，如需了解更多，或需要申请部分功能权限，详情可咨询：400-620-1818 转接 2。

1. 概述

1.1 Choice 智能金融终端是什么

Choice 智能金融终端是一款搭载了金融大模型的专业金融数据分析与投资管理软件，以前沿 AI 技术为用户提供从金融信息获取、数据查找与处理，到研报阅读、分析与写作、报价管理的全流程智能化服务。

目前 Choice 收录的金融数据达数百亿条，每年新增数十亿条金融数据，收录了超过 280 万的核心指标，覆盖股票、固收、基金、商品、外汇、宏观行业等领域，涵盖的投资标的累计突破 50 万，面向百万金融从业者提供专业数据信息服务，为银行、保险、券商、基金、上市企业等超 20000 余家头部机构企业输出了千余套解决方案。



1.2 Choice 智能金融终端快速入门

■ 首页及菜单

首页罗列展示了所有功能模块的入口。

可通过**左侧入口**进入各类功能入口, 通过顶部一级菜单查看各品类证券下的具体专题数据以及使用分析工具;

右侧为全局搜索及智能搜索的入口, 便于用户寻找功能、数据和资讯;

搜索页下方为近期热门事件提问与路演列表供用户选择;

此外, 还提供切换用户**个性化偏好设置**, 可根据研究领域及使用偏好进行切换。

注:

- 快捷菜单和首页菜单支持自定义。
- 支持拖拽标签形成副窗口且多窗口方案支持保存, 方便用户习惯后一键打开。
- Web 页面支持快捷操作: ctrl+f 可以进行页面内的关键词搜索, 按放大镜图标可以进行页面的放大与缩小。

■ 键盘精灵

右下角为 Choice 键盘精灵, 可输入证券代码、证券简称、拼音首字母, 通过点击提示证券进入到证券行情界面。例如: 输入 “300059” 或者 “DFCF”, 回车, 进入 “东方财富” 行情界面。

■ 个性化偏好设置

Choice 数据

终端顶部-我的-系统设置中，选择个性化偏好设置，用户可以根据自身偏好对其进行设置。



■ 智能化交互

Choice 智能金融终端是“人工+AI 化”融合的智能终端，同时打造 6 大 “AI+” 场景，融合数据、资讯、搜索、盯盘、写作、路演等核心板块。



Choice, 下一代智能金融终端

■ 快捷方式

办公必备			
快捷键	功能	快捷键	功能
F6/06	自选股监控	EXIT	退出
F7/07	板块管理	Enter	切换（列表、分时、K 线）
F9/09	深度资料	Ctrl+Shift+H 或 Pause/Break	老板键（隐藏终端界面 + 隐藏任务栏图标）
F10/10	基本资料	Esc	取消（键盘精灵、弹框）； 返回上一级（行情）
F3/03	上证指数	Backspace	返回上一级
F4/04	深证成指	Delete	删除自选
PM	板块监控	RE(Run Excel)	启动 Excel
Ctrl+单击	列表记录多选	RPP	研报平台
Ctrl+Tab	切换标签页	NAS	沪深股票公告
Ctrl+W	关闭标签页	NEWS	财经快讯

K 线界面			
快捷键	功能	快捷键	功能
Enter	切换分时	96/D	日线
双击 K 线 +Enter/space	历史分时	97/W	周线

F1/01	分时成交	98/MON1	月线
F2/02	分价表	99/Y	年线
F5/05	分时走势	MON3	季线
F8/08	切换周期	Ctrl+F	调用技术指标
F9/09	深度资料	Tab	隐藏(展示)右侧模块
F10/10	基本资料	↑ ↓	缩小放大 K 线
MIN1	1 分钟 K 线	← →	向左(右)移动光标
92/MIN5	5 分钟 K 线	Ctrl+→	光标快速右移 10 个周期
93/MIN15	15 分钟 K 线	Ctrl+←	光标快速左移 10 个周期
94/MIN15	30 分钟 K 线	PageUp/PageDown	切换个股
95/MIN60	60 分钟 K 线	Home、End	光标移至窗口最左最右

分时界面			
快捷键	功能	快捷键	功能
Enter	切换 K 线	10/F10	基本资料
F1/01	分时成交	Ctrl+F	调用技术指标
F2/02	分价表	Tab	隐藏(展示)右侧模块
F5/05	分时走势	↑ ↓	增加/减少连续多日分时
F8/08	切换周期	PageUp/PageDown	切换个股
F9/09	深度资料	Home、End	定位光标至分时窗口最左最右

行情报价			
快捷键	功能	快捷键	功能
0	全景图	62	沪 B 涨跌
1	上证 A 股	63	深 A 涨跌
2	上证 B 股	64	深 B 涨跌
3	深证 A 股	65	京 A 涨跌
4	深证 B 股	67	上交所基金
5	债券综合屏	68	深交所基金
6	债券市场	80	全 A 综合排名
7	上证基金	81	沪 A 综合排名
8	深证基金	82	沪 B 综合排名
9	北证 A 股	83	深 A 综合排名
21	沪 A 多股同列	84	深 B 综合排名
22	沪 B 多股同列	87	沪基综合排名
23	深 A 多股同列	88	深基综合排名
24	深 B 多股同列	91	资金流向
25	京 A 多股同列	911	板块资金流向
27	沪基多股同列	912	个股资金流向
28	深基多股同列	301	行业板块
30	全部板块列表	302	概念板块
40	商品报价	303	地区板块

60	沪深板块报价	IFA	国债期货综合屏
61	沪 A 涨跌	FUND	基金综合屏
TD	交易数据(龙虎榜)	FJ	分级基金综合屏
HGT	沪港通全景图	LOF	LOF 基金
SGT	深港通全景图	ETF	ETF 基金
IFA	股指期货	RHF	阳光私募
QQ	期权	CFA	商品综合屏
HKS	香港股市	RMB	人民币综合屏
AHC	AH 比价	861225	昨日涨停 (板块)
USS	美股市场	861226	昨日连板 (板块)
XSB	股转系统	800001	东财全 A (非金融石油石化)
861227	昨日触板 (板块)	800000	东财全 A 指数

技术指标			
快捷键	功能	快捷键	功能
ADTM	动态买卖气指标	LWR	LWR 威廉指标
AMOUNT	成交金额	MA	均线(显示/隐藏均线)
ATR	真实波幅	MACD	平滑异同平均
BBI	多空指标	MASS	梅斯线
BBIBOLL	BBIBOLL	MFI	资金流量指标

BIAS	乖离率	MIKE	麦克支撑压力
BIAS36	三六乖离	MTM	动量线
BIAS_QL	乖离率-传统版	NDB	脑电波
BOLL	布林线	NVI	负成交量
BOLL 副图	BOLL 副图	NWPC	内外盘差
BRAR	情绪指标	OBV	累积能量线
CCI	商品路径指标	OSC	变动速率线
CHO	济坚指数	PBX	瀑布线
CR	带状能量线	PSY	心理线
CSI	股票选择指标	PVI	正成交量
CYC	成本均线	ROC	变动率指标
CYR	市场强弱	RSI	相对强弱指标
CYS	市场盈亏	SAR	抛物转向
CYW	主力控盘	SHO	钱龙短线
DDX	主力强度	SKDJ	慢速随机指标
DDY	散户动向	SLZT	神龙在天
DDZ	主力博弈	TAPI	加权指数成交值
DKX	多空线	TJCJL	太极成交量
DMA	平均差	TRIX	三重指数平均线
DMI	趋势指标(标准)	UOS	终极指标
DMI_QL	趋势指标(钱龙)	VMACD	量平滑异同平均

DPO	区间震荡线	VOL	成交量
DPTB	大盘同步	VOLTV	虚拟成交量
EMV	简易波动指标	VPT	量价趋势
ENE	轨道线	VR	成交量变异率
EXPMA	指数平均线	WAD	威廉多空力度线
FSBY	分时博弈	WR	威廉指标
FSDDX	分时 DDX	WVAD	威廉变异离散量
FSL	分水岭	ZCW	总仓位
GJPZ	股基配置	ZJBY	资金博弈
KD	随机指标	ZLQS	资金趋势
KDJ	经典版 KDJ	ZLJC	主力进出
LB	量比	ZLMM	主力买卖
LON	钱龙长线	ZLZD	主力阵地

其他常用

快捷键	功能	快捷键	功能
ZHGL	组合管理	IA	指数分析
HPS	行情序列	RPM	晨会报告
FA	财务纵比	IPO	新股中心
EQS	条件选股	NF	新财富榜单
SEE	板块数据浏览器	RI	东财分析师指数

BDE	债券数据浏览器	D	下载管理器
MFDE	基金数据浏览器	RF	报表收藏夹
FDE	商品数据浏览器	GS	全局搜索
SMO	沪深市场概况专题	LUP	升级公告
SPM	沪深一级市场专题	PS	截屏
SSM	沪深二级市场专题	TS	交易设置
SCR	沪深公司研究专题	LIVE	24 小时直播
SCF	沪深公司财务专题	NET	网络情况
SIR	沪深机构研究专题	HOME	首页
NEEQ	新三板专题	KJJ	常用快捷键

注:

- 为防止您不慎遗忘快捷代码，终端同时支持拼音首字母快速调用功能；
- “快捷键”列首字母大写表示按键，全大写英文字母表示键盘字母按键。如 "Enter" 键表示键盘 "Enter" 键，"EXIT" 表示您需要依次输入 "E"、"X"、"I"、"T" 四个英文字母；

2. AI 系列功能

实现 AI 与终端的深度融合，打造 6 大 “AI+” 场景，全面融合数据、资讯、研究、交易、工具、路演等核心板块，真正完成 AI 投研闭环。

从 “超级工具箱” 变成主动服务的 “智能体团队”，在数据、资讯、研究、交易、工具、路演等场景，都可以通过指挥 “妙想智能体团队”，体验全天候的研究加速度。

2.1 智能搜索

用「超级搜索」代替「逐层提取」，从 “10 次操作” 到 “1 句提问”，通过简单指令即可得到丰富信息。以最短路径完成信息检索和最佳推荐，覆盖信息收集、深度分析到数据提取的全流程。



使用路径：首页右侧智能搜索；键盘精灵：输入 “ZNSS” ，回车

2.2 妙想问答

提供强大的妙想 AI 问答功能，通过便捷问答交互，一屏实现对数据、资讯等信息的提取、整合与可视化处理。支持多维图表展示，突破传统的信息提取束缚，形式更自由，检索更高效，结果直接可用度更高。

使用路径：顶部菜单 -> 妙想投研 -> 妙想问答；

终端右上方妙想模块 -> 妙想问答



深度研究：基于前沿推理强化技术，结合妙想金融大模型深度学习的分析师投研逻辑链条，确保每一步推理都遵循投研逻辑，总结回答专业、凝练，既不说“正确的废话”，更不会“思绪脱缰”。

并且全程采用“白盒”机制，通过分节点思考、动态调整研究方向，不断优化输出结果，每一步都可定位溯源，让复杂问题的逻辑关系在抽丝剥茧中清晰呈现。

多信源分析：支持从不同的信息来源（经济 EDB、资讯、公告、研报、数据、舆情、知识库等）检索信息，并优先采纳更符合投研偏好的信源；不同信源交叉验证，确保内容的准确性、真实性。

2.3 会议纪要

为用户提供先进的 AI 会议智能体。只需一条指令，妙想 AI 分身自动参会，同时处理多场会议，自动形成会议纪要，支持后续自由检索与多信源交叉分析，形成投研资料闭环管理。真正做到听会、录制、解析、纪要、研究一站式搞定。

同时，支持 Choice 路演全量内容，可在会议纪要首页查看日度、周度、月度的热门路演榜单，不必再费时上传音视频文件，点击即可跳转纪要功能页。帮您轻松实现路演全文转录，章节大纲、要点回顾、关键数据指标一览无余。

使用路径：顶部菜单 -> 妙想投研 -> 会议纪要；

终端右上方妙想模块 -> 会议纪要



AI 分身参会操作说明如下：

(1) 手机端：使用会议信息参会、使用会议号参会、使用会议海报参会、取消参会、修改参会信息

绑定：

Step1：进入【妙想--会议纪要】，然后 点击 【链接速览】；然后 点击【去微信上传】；可唤起绑定弹窗；



唤起绑定弹窗后，需要：

- 先点击【绑定微信】或【换绑微信】，在弹窗中，扫码绑定微信和妙想账号；
- 然后 扫码添加妙想微信助手；
- 添加好友后，即完成绑定，后面可在微信中，给妙想发送文件、发送会议链接。



添加妙想微信助手后，寻找路径如下：

注意：微信搜索“妙想助手”是搜不到的；需要先搜“客服消息”，然后在客服消息里，找到“妙想助手”。

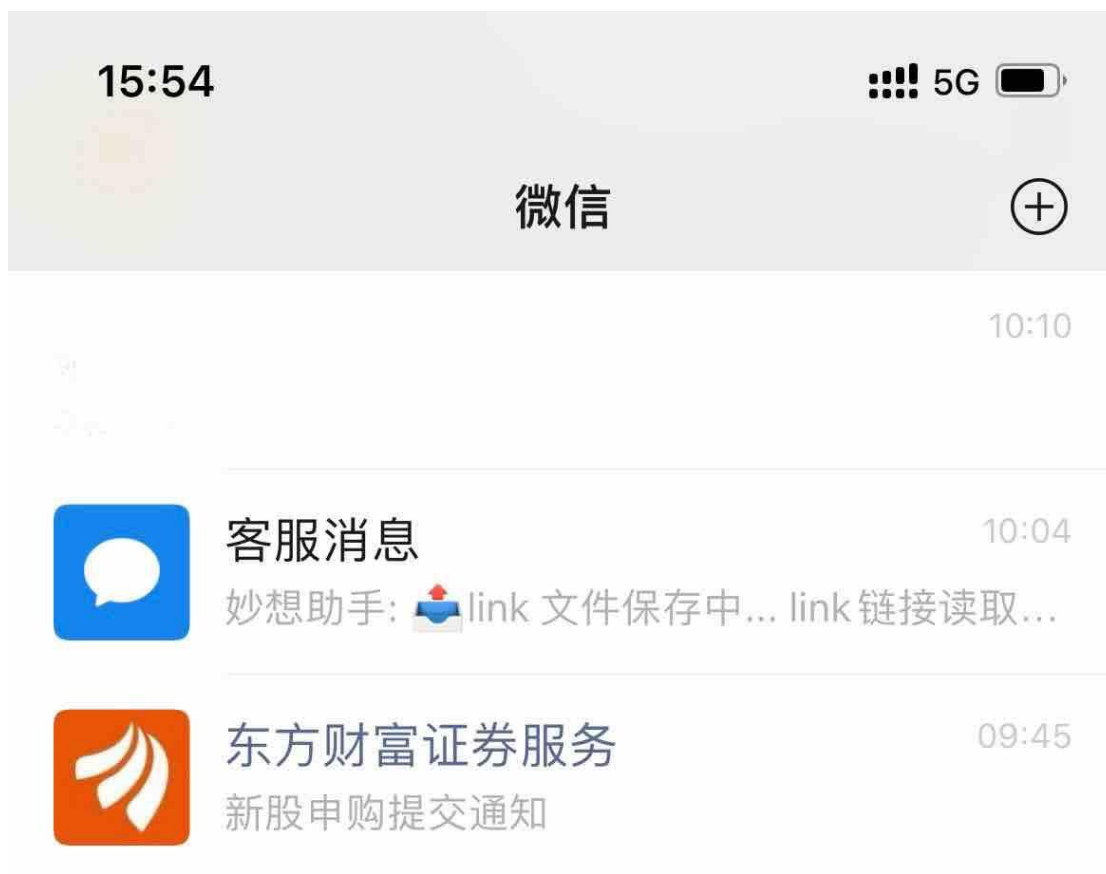



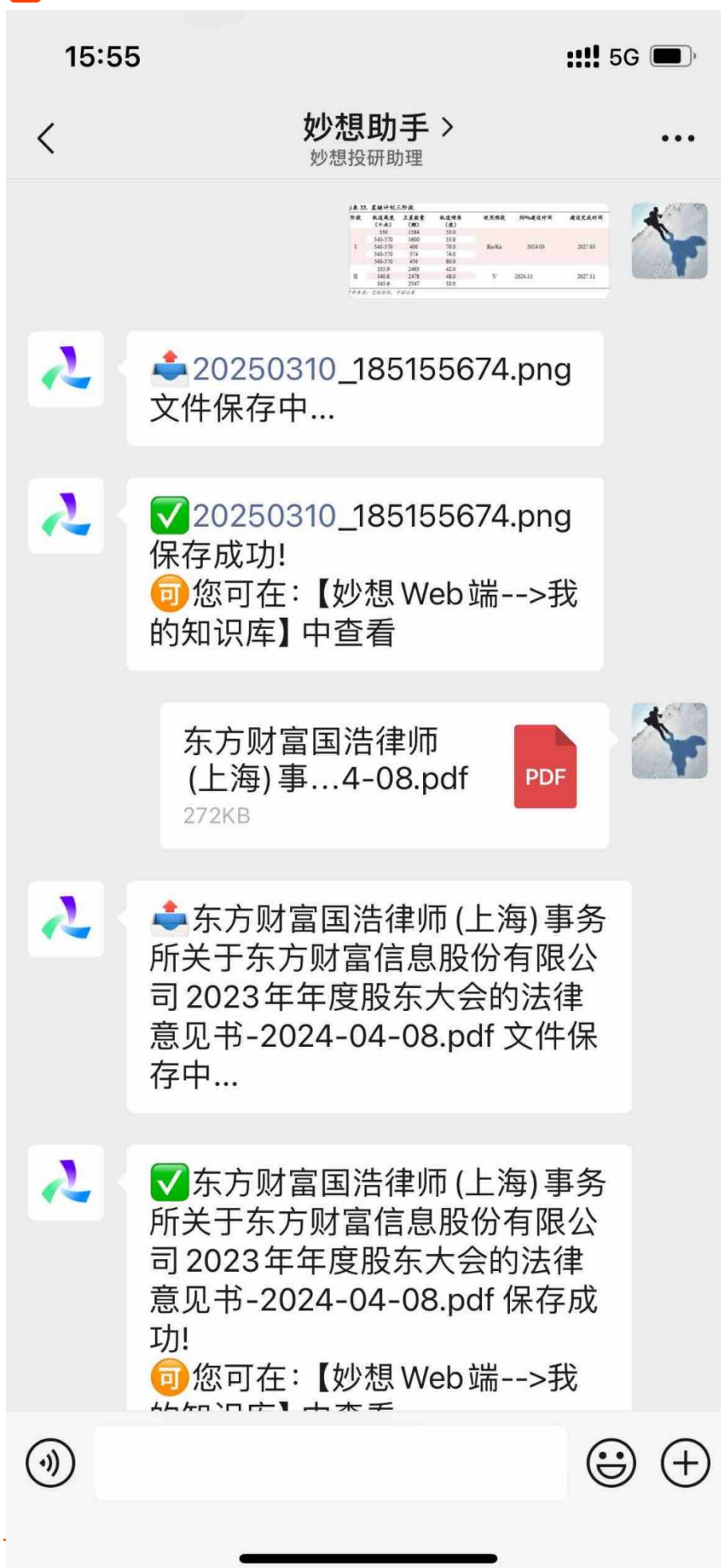

(2) 电脑端添加 AI 会议任务

点击链接速览-外部会议，输入腾讯会议号或会议链接后点击解析并确认。

同时支持设定参会账号显示名称。



(3) 查看任务及生成结果

点击任务列表-外部会议，即可查看添加的 AI 会议任务及会议录制内容。



2.4 AI 研究员

妙想深度学习分析师写作逻辑链条，业绩点评、行业/个股跟踪、首次覆盖等各类报告框架契合实际应用场景，囊括所需的全量数据信息，满足多维度、多层次分析需求。同时支持复杂数据自动可视化，同时配备图表索引功能，便捷查找、对比、分析。助力投研人员轻松完成市场研究覆盖。

使用路径：顶部菜单 -> 妙想投研 -> AI 研究员；

终端右上方妙想模块 -> AI 研究员

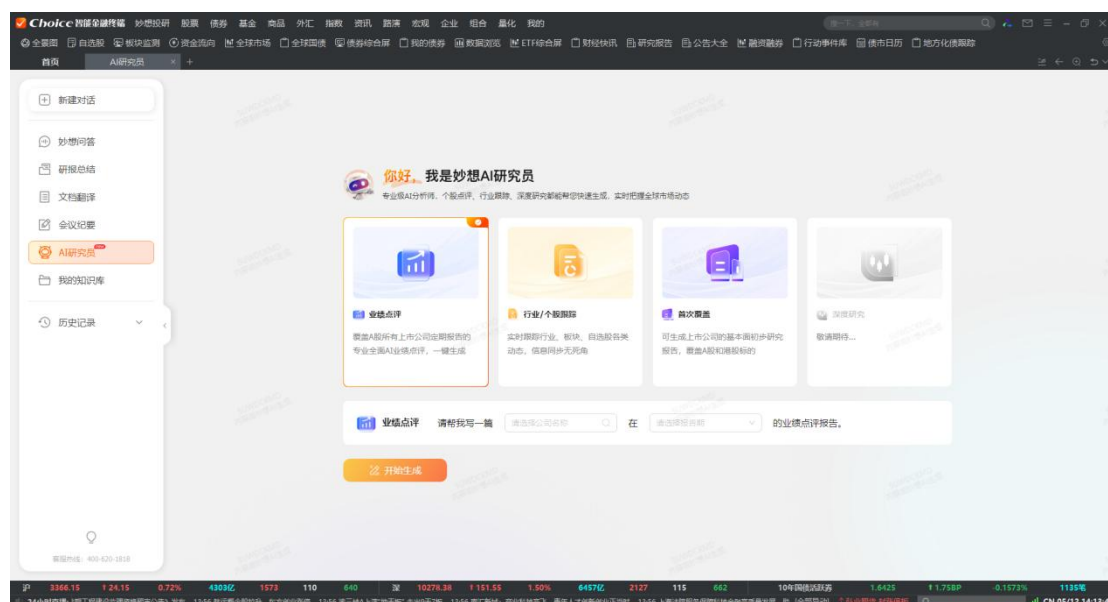

2.5 研报总结

利用大模型的观点分类及总结能力，能够将单只 A 股的百篇研报内容浓缩为一篇总结研报，帮助基金经理、分析师提高研报阅读效率，从海量重复冗余信息内捕捉投资要点和关键信息。

使用路径：顶部菜单 -> 妙想投研 -> 研报总结；

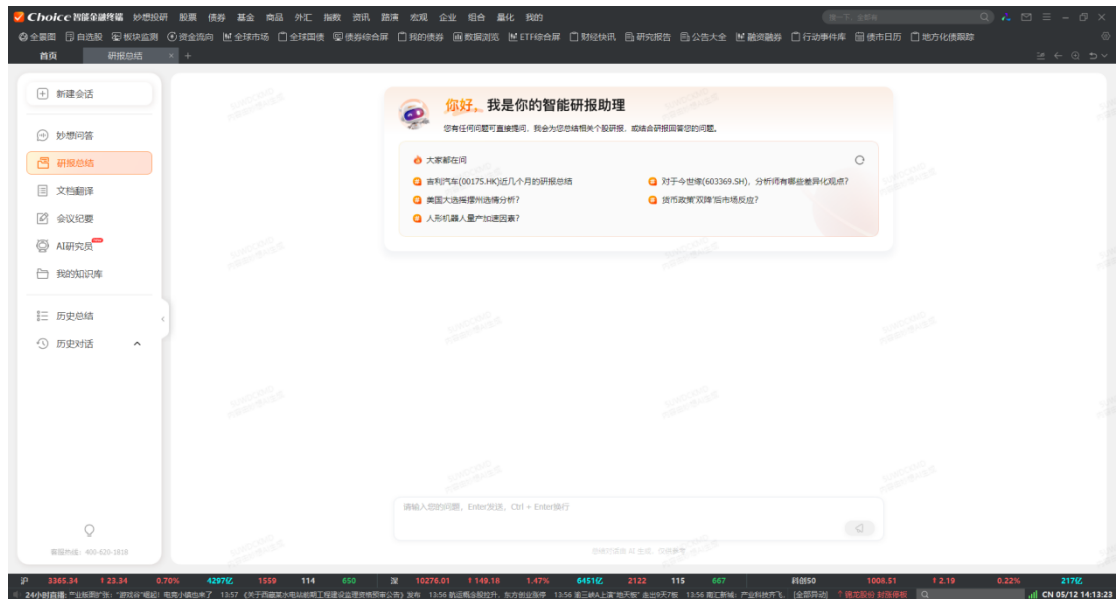

2.6 文档翻译

支持多语言文档的无损翻译, 并基于金融术语库优化专业表述。极速解析文档, 摘要提炼要点, 实现倍速阅读; 支持内容问答, 快速获取结果, 全程信息溯源。

使用路径: 顶部菜单 -> 妙想投研 -> 文档翻译; 终端右上方妙想模块 -> 文档翻译



Zhejiang Jingsheng (300316 CH)

2Q23 net profit +73% YoY in line; Arms race still good for equipment makers

Zhejiang Jingsheng (JSG)'s net profit in 1H23 surged 83% YoY to RMB2.2bn, in line with the pre-announced profit released in mid-Jul. Net profit in 2Q23 grew 73% YoY to RMB1.3bn, a record high. As of end-Jun 23, total backlog reached RMB27.1bn (solar/semiconductor: 86%/12%), which continues to offer visibility over the coming 18 months. We maintain our TP at RMB106, based on 32x 2023E P/E, on the back of 32% earnings CAGR in 2023E-24E. While the solar sector has been under pressure, we expect equipment makers will outperform other segments in the supply chain due to the arms race to expand and upgrade capacity. Upcoming catalysts include: (1) new orders on solar cell & module equipment, and (2) spin-off of crutable business unit.

■ **1H23 results: Explosive growth of materials segment.** Revenue grew 52% YoY to RMB8.4bn in 1H23. By segment, equipment revenue (solar + semiconductor) grew 71% YoY. Materials revenue (crucibles, diamond wire saw & sapphire) surged 2.4x YoY and 1x H1H to RMB1.88bn. Materials gross margin sharply expanded by 27.3ppt YoY to 54.7%, which more than offset the 2.4ppt contraction of equipment segment (to: 40.1%). Blended gross margin therefore expanded 2.7ppt YoY to 42.7%. Administrative expense ratio dropped 1ppt YoY to only 2% in 1H23. R&D expense ratio increased 0.3ppt YoY to 7.1% which we believe is essential given JSG's continuous development of new technology. In 1H23, JSG recognized RMB707m of fair value gain (1H22: nil). Operating cash inflow reached RMB161bn in 1H23, a strong recovery from an outflow of -RMB520m in 1H22.

■ **Key highlights of 2Q23 results.** Revenue surged 95% YoY to RMB4.8bn. Gross margin expanded 4.2ppt YoY and 3.6ppt H1H to 44.2%, driven by the ASP hike of materials segment. Minority interest surged 12x YoY to RMB200m due to the strong growth of non-wholly owned material business. Net profit grew 73% YoY to RMB1.3bn.

■ **Strong pricing power reflected in the growth of customers' downpayment.** As at end-Jun 2023, contract liabilities (an indicator of down-payment from customers) surged 45% YoY to RMB10.4bn.

■ **Risks:** 1) Slowdown in solar power capex; 2) lower-than-expected gross margin; 3) decline in crutable price.

Earnings Summary
Source: Company data, Bloomberg, CIBIGM estimates

	FY21A	FY22A	FY22E	FY23E	FY24E
Revenue (RMB m)	5,961	10,638	17,198	20,322	23,412
YoY growth (%)	56.4	78.1	61.7	18.2	15.2
Adjusted net profit (RMB m)	1,717.7	2,923.6	4,338.8	5,117.9	5,962.9
EPS (Reported) (RMB)	1.33	2.25	3.32	3.91	4.51
YoY growth (%)	99.3	69.3	47.2	18.8	15.3
Consensus EPS (RMB)	NA	NA	3.55	4.36	5.10
P/E (x)	40.0	28.6	16.7	14.1	12.3
P/B (x)	10.0	7.9	5.0	3.9	3.1
Yield (%)	0.5	0.7	1.2	1.4	1.6

Source: Company data, Bloomberg, CIBIGM estimates

BUY (Maintain)

Target Price RMB106.00

Previous TP RMB106.00

Upside/Risk 91.5%

Current Price RMB55.35

China Capital Goods

Wayne FUNG, CFA

(852) 3900 0826

waynefung@cmbi.com.hk

Katherine NG

(852) 3761 8725

katherine@cmbi.com.hk

Stock Data

Market Cap (RMB m)

72,388.4

Av. 3 mths Vol (RMB m)

300.0

52w High/Low (RMB)

83.1/58.38

Total Issued Shares (m)

1,037.8

Source: FactSet

Shareholding Structure

China Jingsheng Jingsheng

48.2%

QII Mgmt

3.0%

Source: E2SE

Share Performance

1-mth

-12.0%

3-mth

-12.0%

6-mth

-20.4%

12-mth

-17.2%

Relative Performance

Source: FactSet

Related Reports

1. Zhejiang Jingsheng (300316 CH: BUY)

12/28/2022: profit beat expectations

Multiple catalysts ahead - 17 Jun 2023

2. Zhejiang Jingsheng (300316 CH)

BUY - These estimates on strong

materials segment - 3 Apr 2023

浙江晶盛(300316 CH)2023年第二季度净利润同比增长73%，符合预期；行业竞争仍对设备制造商有利。

浙江晶盛(JSG)2023年上半年净利润同比增长83%至22亿元人民币，与7月中旬报告的利润相符。2023年第二季度净利润同比增长73%至13亿元人民币，创历史新高。截至2023年6月底，总在手订单达到278亿元人民币（太阳能/半导体：86%/12%），为未来18个月的业绩提供了清晰的能见度。我们维持目标价106元人民币，基于2023年至2024年预期32%的盈利复合年增长率。尽管太阳能行业面临压力，但我们预计设备制造商将在供应链中跑赢大盘。因为企业正在竞相扩大和升级产能，即将面临的催化因素包括：（1）太阳能电池和光伏设备的新订单；（2）crucible业务部门的复苏。

1H23业绩：材料业务爆发式增长。23年第一季度收入同比增长92%，达到84亿元人民币。按业务板块划分，设备收入（太阳能+半导体）同比增长71%，达到61亿元人民币。材料收入（crucibles、钻石线锯和蓝宝石）同比增长2.4倍，环比增长1倍，达到18.8亿元人民币。材料的毛利率同比大幅增长27.3个百分点至54.7%，这抵消了设备部门的2.4个百分点收缩（至40.1%）。因此，综合毛利率同比增长2.7个百分点至42.7%。管理费用率同比下降1个百分点至2023年上半年的2%，研发费用率同比增长0.8个百分点至7.1%，我们认为这是必要的，因为JSG在持续开发新技术。2023年上半年，JSG确认7000万元的公允价值收益（2022年上半年：无）。经营现金流在2023年上半年达到10亿元，从2022年上半年的净流出约5200万元强劲反弹。

2023年第二季度关键业绩亮点。营收同比增长99%，达到48亿元人民币。毛利率同比增长4.2个百分点，环比增长3.6个百分点至44.2%，主要受材料业务ASP（平均销售价格）上涨推动。少数股东收益同比增长12倍至2.08亿元，得益于非常规材料业务的强劲增长。净利润同比增长73%至13亿元。

强大的定价能力体现在客户预付的增长上。截至2023年6月底，合同负债（客户预付的指标）同比增长49%至10.4亿元人民币。

风险：1) 太阳能电力投资放缓；2) 毛利率低于预期；3) 红红价格下降。

收益总结

Source: FactSet

Revenue (RMB m)

FY21A FY22A FY23E FY24E FY25E

5,961 10,638 17,198 20,322 23,412

YoY growth (%)

56.4 78.5 61.7 18.2 15.2

Adjusted net profit (RMB m)

1,717.7 2,923.6 4,338.8 5,117.9 5,962.9

EPS (Reported) (RMB)

1.33 2.25 3.32 3.91 4.51

YoY growth (%)

99.3 69.3 47.2 18.8 15.3

Consensus EPS (RMB)

NA NA 3.55 4.36 5.10

P/E (x)

40.0 28.6 16.7 14.1 12.3

P/B (x)

10.0 7.9 5.0 3.9 3.1

Yield (%)

0.5 0.7 1.2 1.4 1.6

Source: FactSet

Related Reports

1. Zhejiang Jingsheng (300316 CH: BUY)

12/28/2022: profit beat expectations

Multiple catalysts ahead - 17 Jun 2023

2. Zhejiang Jingsheng (300316 CH)

BUY - These estimates on strong

materials segment - 3 Apr 2023

买入（维持）

目标价人民币106.00元

(前TPRMB106.00)

上下行1.5%

当前价格人民币55.35元

中国资本货物

韦宗浩, CFA

(852) 3900 0826 wayn

efung@cmbi.com.hk

阮慧琳 NG

(852) 3761 8725 邮箱: kat

hereneng@cmbi.com.hk

股票数据 市值 (人民币百万) 72,388.4

平均2个月成交量 (人民币百万) 300.0 52周高点

点 (人民币) 83.11/55.35 总股本(亿股) 1,037.8

数据来源: FactSet 接收

股权结构 48.2%实收管理

持股为3.0% 来源: 深交所

股票表现

1个月

-12.0%

3个月

-23.7%

6个月

-20.4%

12个月

-17.2%

Source: FactSet

12-month Price Performance

Source: FactSet

相关报告

1. 浙江晶盛 (300316 CH: A+) - 23

材料第一季度利润超预期

来源: 东方财富网 - 2023年4月17日

2. 浙江晶盛 (300316 CH: A+) - 基于设备

材料业务强劲增长 - 2023年4月10日

2.7 我的知识库

妙想为信息的存储、整理和调用提供了全新解决方案。

用户可以在 Choice 智能金融终端选择需要的内容（如资讯、研报）导入「我的知识库」，也可以通过“妙想助手”客服微信快捷上传自有资料。入库后，妙想不仅能迅速完成知识检索，还能根据你的需求对碎片化信息进行整合，形成指定

信息的知识图谱，实现信息“增值”。

使用路径：顶部菜单 -> 妙想投研 -> 我的知识库；

终端右上方妙想模块 -> 我的知识库

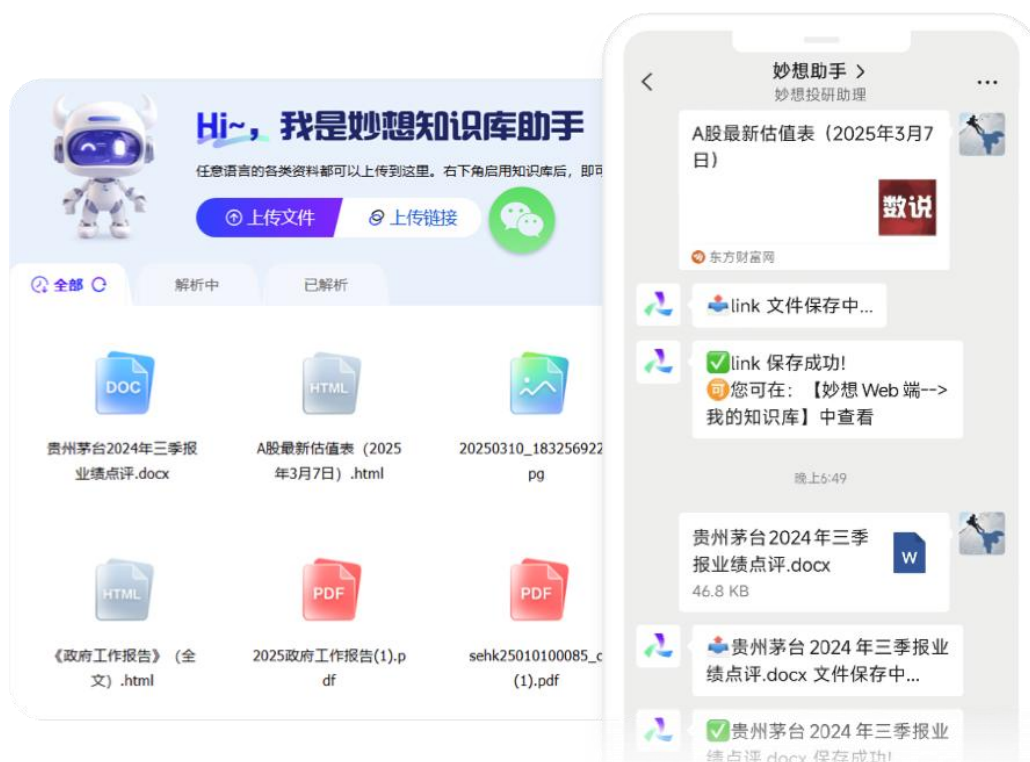

2.8 AI 债券资讯

收录 3000+ 权威网站实时新闻及 200+ 固收市场特色公众号，资讯关联超过 30 万只债券和近 1.5 万家发行人；AI 模型 7x24h 自发式生产资讯，信息获取速度远超市场；200+ 舆情标签细化资讯分类。

可提供订阅、推送等多层次提醒。

使用路径：顶部菜单 -> 债券一级菜单 -> 资讯 -> 系列

The screenshot displays the Choice Bond News interface. On the left, a sidebar lists various news categories and a timeline of recent news items. The main content area features a detailed article titled "东台城市建设投资集团：将“22东台F1”的票面利率下调220BP，调整后票面利率为1.8%". The article includes a summary, a table of bond details, and a list of related bonds.

序号	债券简称	证券类别	发行日期	到期日期	剩余期限(年)	债券余额(亿)
1	23东台城投PPN003	定向工具(PPN)	2023-05-25	2025-05-29	0.0438+2+1	5.0000
2	23东台城投PPN004	定向工具(PPN)	2023-09-25	2025-09-27	0.3753	5.0000
3	23东台城投PPN005	定向工具(PPN)	2023-12-12	2025-12-14	0.589	5.0000
4	23东台城投PPN001	定向工具(PPN)	2023-01-05	2026-01-06	0.6521	5.0000
5	23东台01	私募公司债	2023-06-20	2026-06-21	1.1068	10.0000
6	23东台02	私募公司债	2023-12-08	2026-12-12	1.5836	10.0000
7	24东台01	私募公司债	2024-02-22	2027-02-23	1.7836	10.0000
8	22东台F1	私募公司债	2022-06-16	2027-06-17	0.0959+2	10.0000
9	22东台城投债	一般企业债	2022-08-25	2027-08-29	2.2959	8.0000
10	25东台城投PPN001	定向工具(PPN)	2025-03-11	2028-03-13	2.8329	10.0000

2.9 AI 债券交易助手

高效准确识别聊天语料中的报价信息，支持文本信息、图片信息、文件表格等多种模态智能识别，准确率高于 95%。支持私域数据、公域数据、资讯、内部报价等多种信息同屏显示，降低用户在交易过程中的操作成本。通过 AI 技术匹配分析，在触发倒挂等报价策略时进行提示，让报价分析更加系统和高效。

使用路径：顶部菜单 -> 债券一级菜单 -> 债券行情 -> AI 债券交易助手

键盘精灵：输入“AIQ”，回车

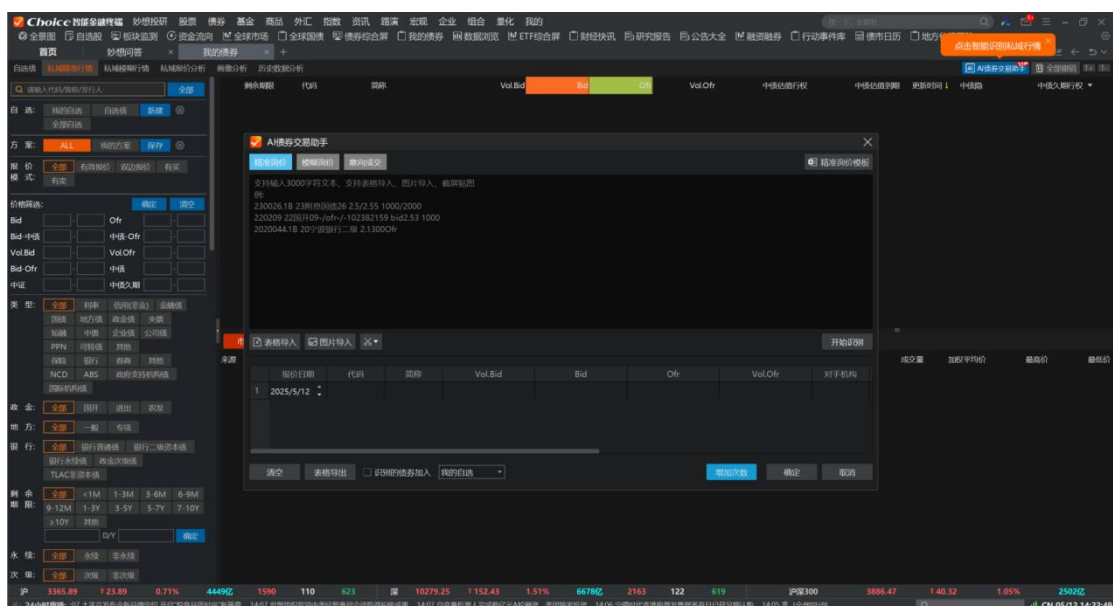

2.10 资讯事件标签

覆盖股债基、宏观、企业、行情、监管等多个维度，运用 AI 技术系统进行”事件“打标，建成非标信息系统的”事件标签库“，支持终端内如”资讯订阅、条件选股、热点追踪、归因分析“等多种场景调用。

资讯标签

请输入搜索内容

清空

全选

☒ 违约风险

☐ 评级预警

☐ 欺诈失信

☐ 监管处罚

☐ 经营风险

☐ 管理风险

☐ 财务风险

☐ 担保风险

☐ 项目风险

☐ 产品问题

☐ 正常经营变动

☐ 公司战略

☐ 公司利好

☐ 融资进展

☐ 债券发行

☐ 债券行权

☐ 现金流变动

☐ 投资者保护

☐ 基金发行

☐ 基金权益

☐ 基金变动

违约风险(17)个

☒ 债券兑付风险

☒ 未按时兑付本金

☒ 未按时兑付利息

☒ 未按时兑付本息

☒ 未按时兑付回售款

☒ 未按时兑付回售款和利息

☒ 债券展期

☒ 触发交叉违约

☒ 交叉违约引起提前到期

☒ 技术性违约

☒ 担保违约

☒ 利息递延

☒ 提前到期未兑付

☒ 违约处置进展

☒ 违约债持有人会议

☒ 违约债付息兑付预告

☒ 商票逾期

2.11 政府化债跟踪

官方信源+AI 总结：AI 自动抓取全国 3000+地区政府官网公告，提炼政府最新
化债信息快照，确保信息广度与时效性。

穿透式分析框架：化债信息直链报告原文，联动展示地区历史化债周期脉络。

使用路径：顶部菜单 -> 债券一级菜单 -> 地方化债

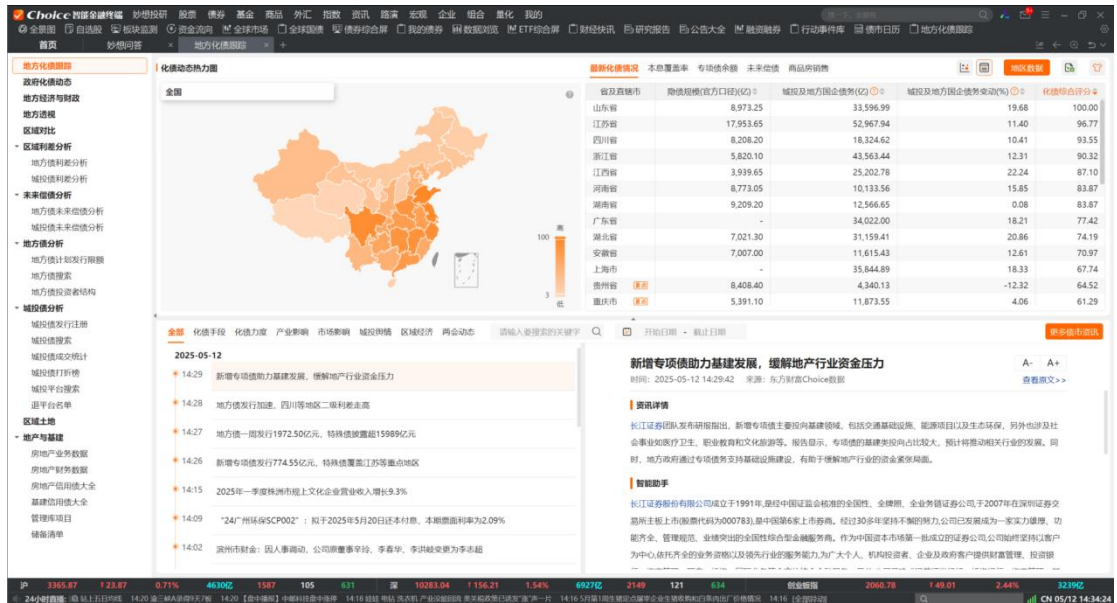

2.12 AI 舆情日报

AI 舆情汇总，行情智能写稿。包含宏观经济、全网热点、上市公司、市场概览等。

使用路径：顶部菜单 -> 资讯一级菜单 -> AI 观察

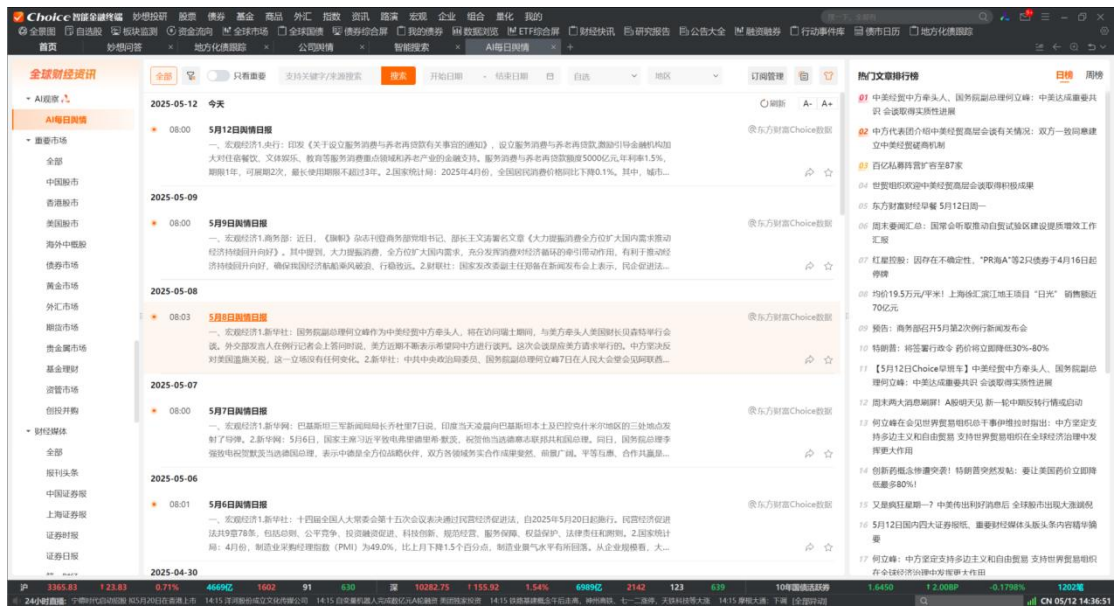

2.13 AI 未来事件

实时解析展示未来事件信息，识别准确、来源广泛；提供信息溯源，支持按事件类型筛选或按事件、公司名称搜索；AI 生产打标，非标资讯事件化、标准化。

使用路径：顶部菜单 -> 资讯一级菜单 -> AI 观察 -> AI 未来事件

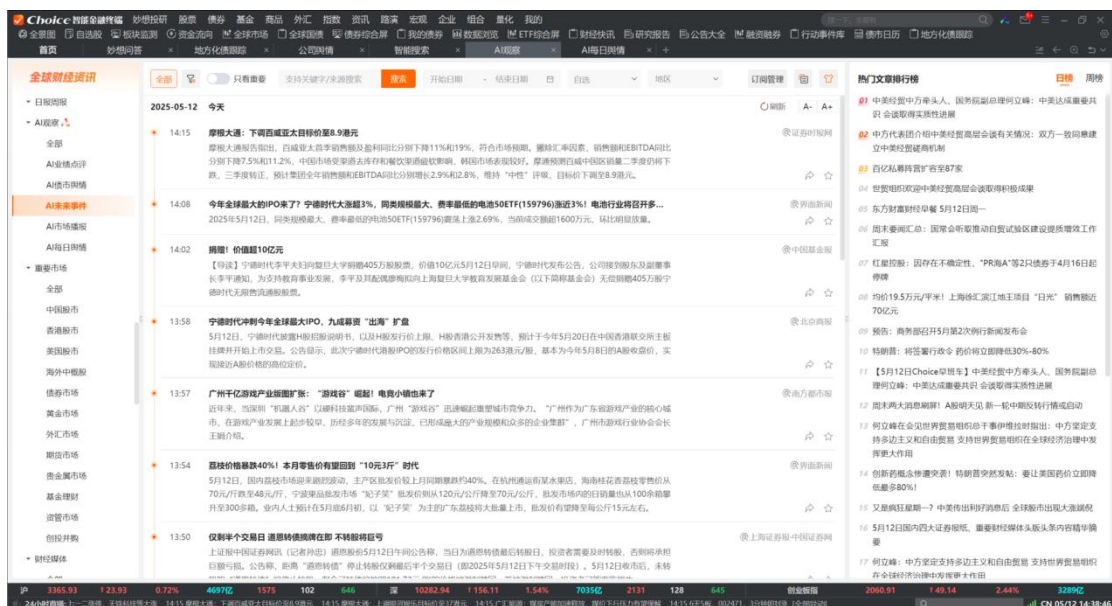

2.14 热点追踪

AI 对海量资讯进行精准化事件打标，提供标签订阅精准推送。

使用路径：顶部菜单 -> 资讯一级菜单 -> 热点追踪

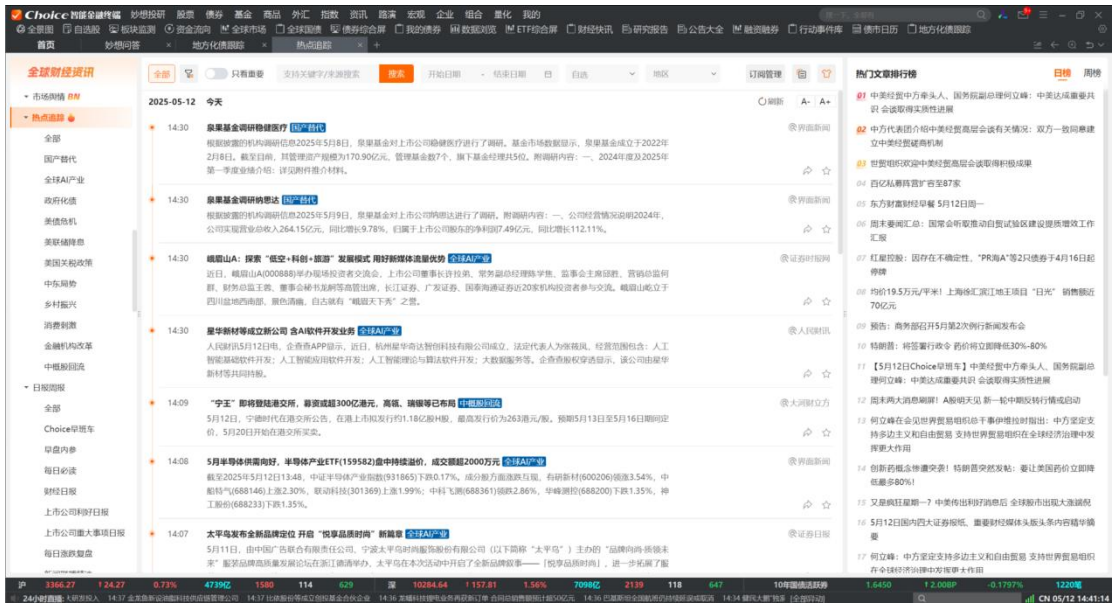

2. 行情报价

2.1 行情全景图

行情模块支持操作：ctrl->双击该界面单只股票名称，即可新开标签打开该股

■ 内地股市（沪深全景、沪深京综合屏）

包括沪深市场、新三板市场、期权市场的重要指数、板块行情、资金流向等行情

数据，同时可查看最新资讯、研报等。

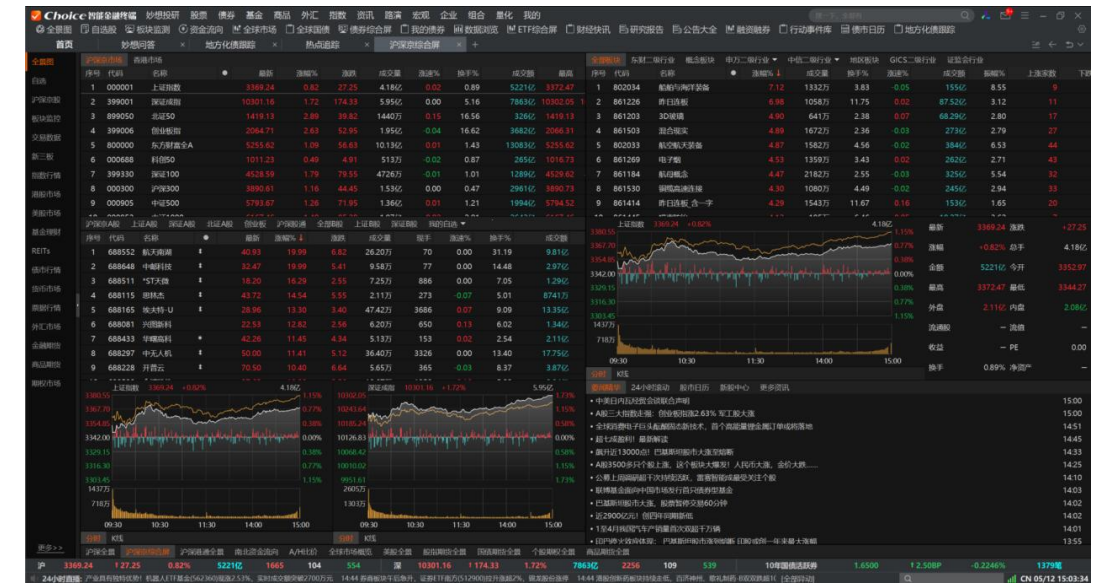

Choice, 下一代智能金融终端

[illegible]

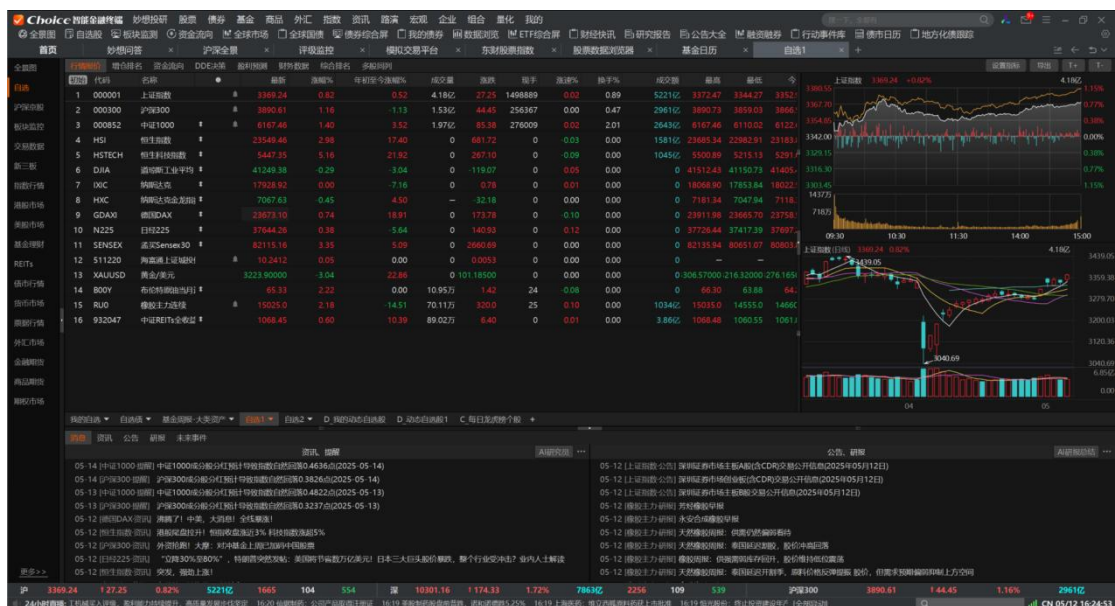

2.2 板块监控

■ 板块监测

展示包括申万、东财、中信、GICS 行业在内的板块以及该板块下个股的行情数据、持仓排名、资金流向、DDE 决策等重要板块信息。

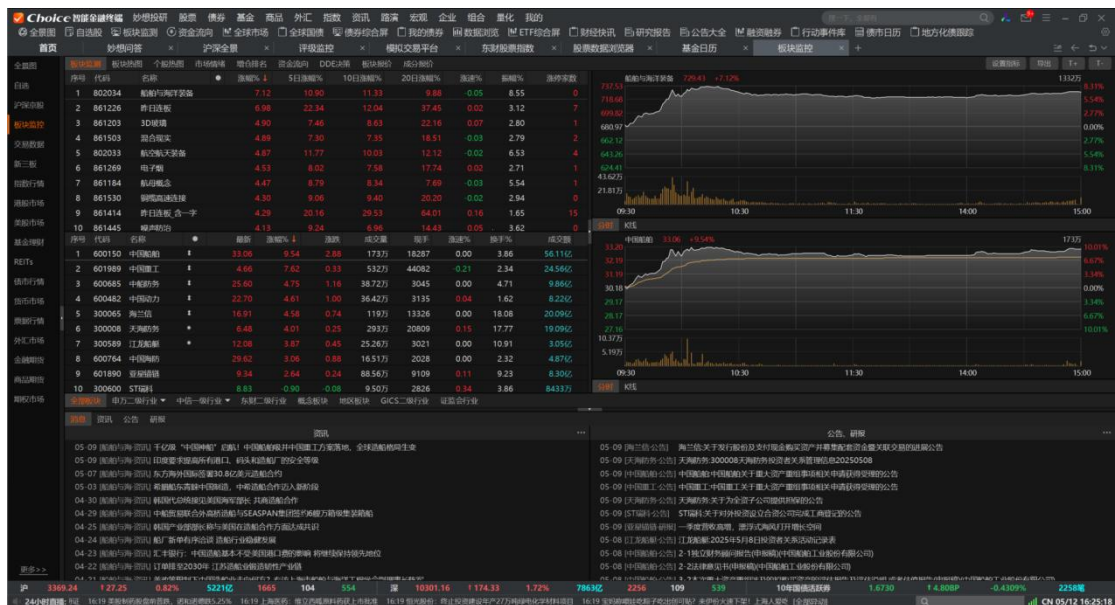

■ 板块热图

板块热图综合屏通过颜色的深浅来表示不同板块不同周期下的涨跌情况,帮助用户快速把握市场热点和强弱分布。

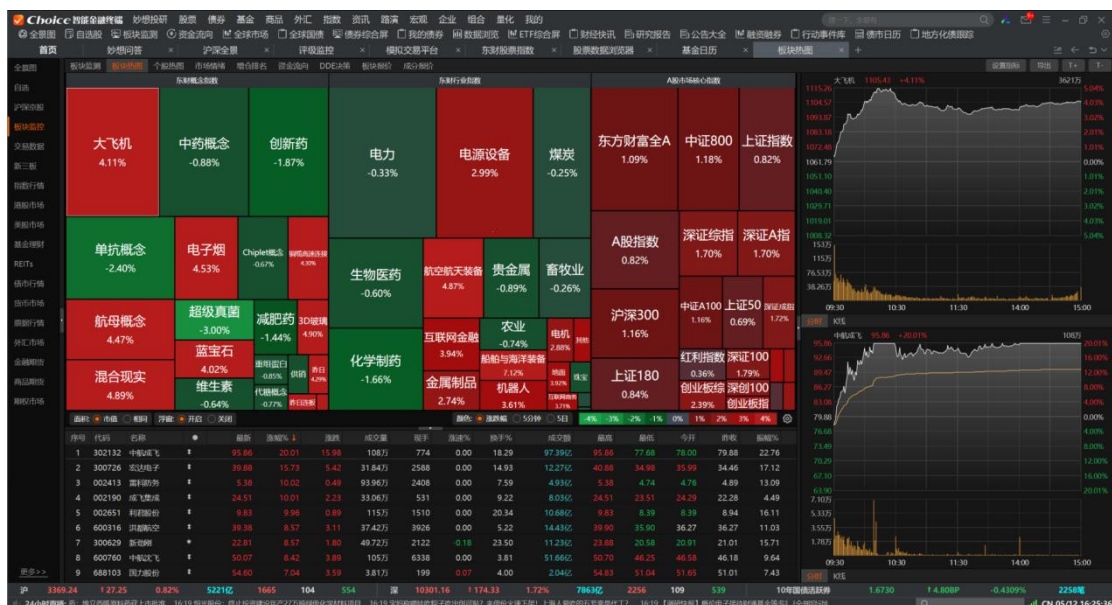

■ 市场情绪

市场情绪综合屏帮助用户一屏直观了解全市场行情，目前共提供十四个模块，如强弱分析、涨跌分布、市场资金流向等，支持自定义展示，从更多更专业角度提供实时行情信息，部分模块支持设置参数细节。



Choice, 下一代智能金融终端

2.3 自定义综合屏

支持用户自定义规划界面, 对不同模块控件进行拼接组合, 提供走势图基本控件、各市场行情报价控件及新闻资讯控件等, 帮助用户实现便捷化盯盘。



2.4 交易数据

最新龙虎榜

提供最新交易日及历史交易日的龙虎榜异动上榜股票行情数据、异动原因以及买卖营业部的交易金额, 实时监控异动股票及营业部交易情况。

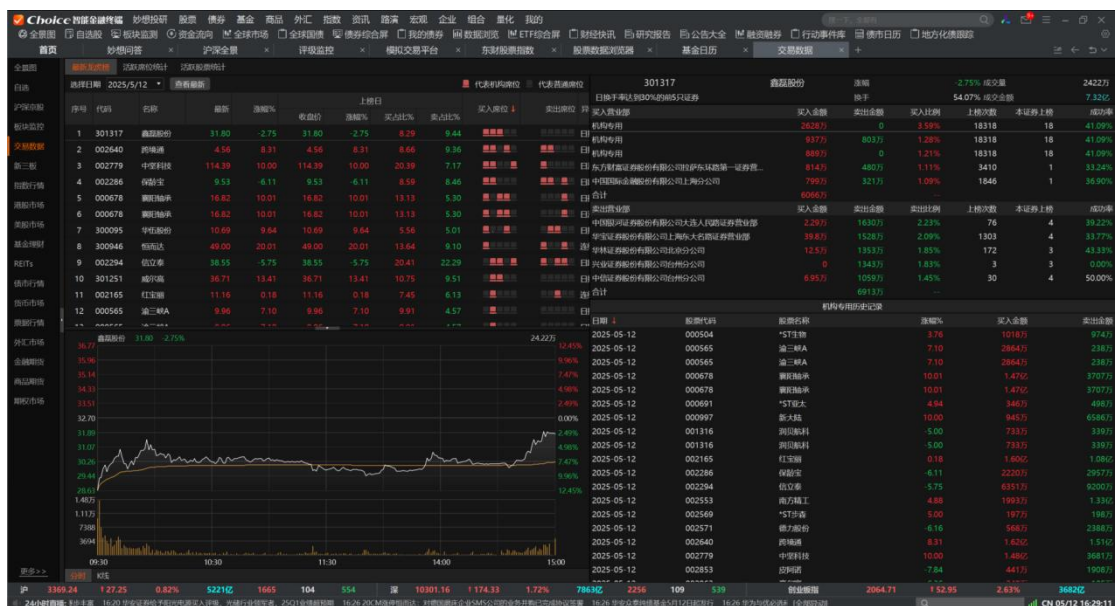

■ 活跃席位统计

展示选择周期内的活跃上榜营业部的上榜次数、买卖次数、营业部基本资料及历史交易股票记录。

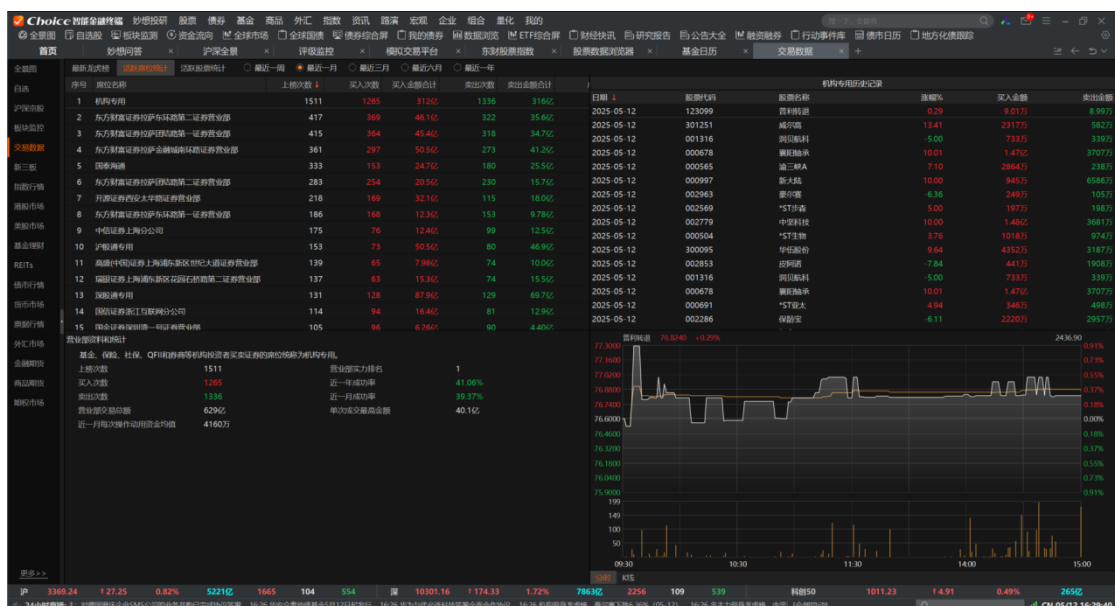

■ 活跃股票统计

展示选择周期内的活跃上榜股票的上榜次数、累计买卖金额、行情数据、历史异动上榜记录及关联营业部情况。

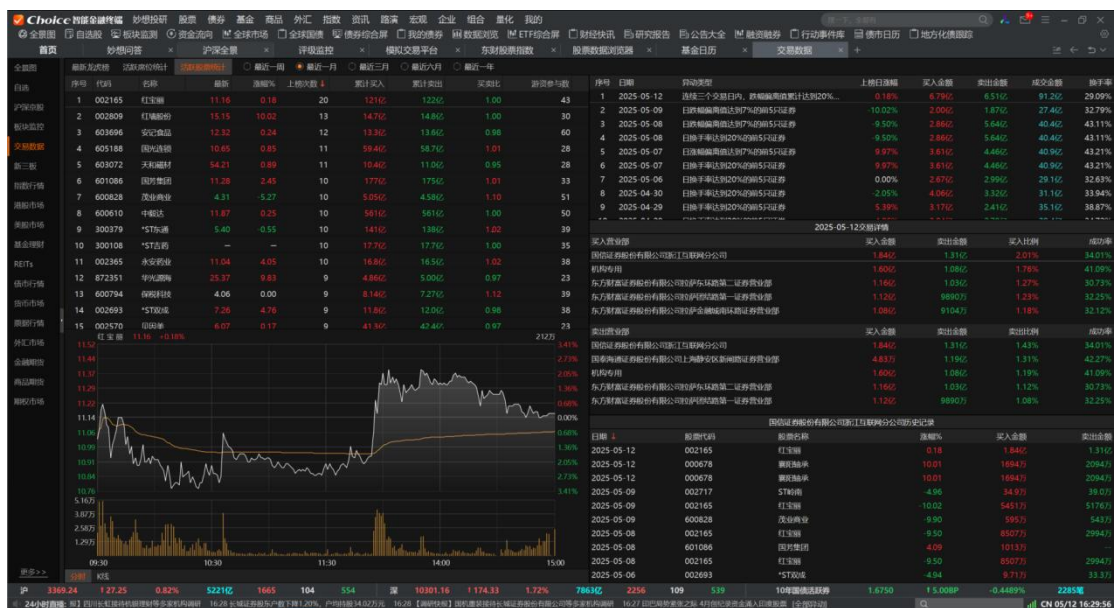

3. 股票

3.1 股票多维数据

■ 深度资料 F9

全方位展现和剖析上市公司披露的基本信息和数据，包括公司资料、新闻公告、重大事件等，并以图表形式展示公司的财务数据及股东持股情况，辅以财务风险系统来智能化监测公司的财务风险。

使用路径：在个股界面点击深度资料



• 最新动态

可视化形式展示公司最新的动态表现,包括大事提醒、最新指标、市场阶段表现、股东持股变动、机构动向等。

• 公司全景

可视化形式介绍公司全景,包括公司简介、重要指标、主营构成、股东持股、融资分红等内容,帮助用户快捷了解公司基本情况。

■ 财务风险系统

基于财报披露数据对上市公司财务风险进行辨识归类的分析系统。通过对头部机构财报指标偏好和财务分析维度等数据的深度学习,形成 7 维·300+ 风险评估信号,识别财务风险,帮助投资者进行风险管理。

基于东财机构客户访问 F9 财务指标行为数据的采集,并通过行业回测将高频指标与后续市场走势进行交叉对照,提炼关键指标并加大评分权重,进而筛选出有

效的风险信号。



数据浏览器

数据浏览器适用于查看各品类证券以及金融机构的数据指标，涵盖股票、期权、

债券、基金、指数、期货、券商资管、私募、银行理财、信托、保险等数据。

使用路径：顶部菜单 -> 各品类证券 -> 多维数据 -> 数据浏览器

证券代码	证券名称	注册资本 (单位:万元)	总股本 (截止日期:最新(2024-07-10) (单位:万股)	流通股A股 (截止日期:最新(2024-07-10) (单位:万股)	收盘价 (交易日期:最新(2024-07-10) (深权方式:不复权)	营业收入 (报告期:2023年年报 (货币单位:万元)	净利润 (报告期:2023年年报 (货币单位:万元)
000001.SZ	平安银行	1,940,591,819.8	1,940,591,819.8	1,940,554,695.0	10.1400	164,699,000,000.0000	4,645,500,000.00
000002.SZ	万科A	1,193,070,947.1	1,193,070,947.1	971,693,586.5	6.6500	465,739,076,702.2300	2,045,555,841.5
000004.SZ	国华网安	13,238,028.2	13,238,028.2	12,628,809.9	9.9400	110,048,548,320.00	-16,012,633.9
000005.SZ	深天马A	134,999,504.6	134,999,504.6	134,998,799.6	5.5500	2,810,601,447,250.00	-90,171,838.0
000007.SZ	金辉行	34,644,804.4	34,644,804.4	30,894,804.4	5.2900	216,387,965,480.00	3,649,669.3
000008.SZ	神州数码	271,637,768.3	271,637,768.3	267,594,926.0	1.8100	2,511,647,824,070.00	-82,487,526.1
000009.SZ	中国宝安	257,921,396.5	257,921,396.5	255,143,032.4	8.0700	30,706,431,930,720.00	168,095,080.6
000010.SZ	世纪佳缘	114,965,229.2	114,965,229.2	52,217,498.8	1.6100	302,915,567,260.00	-47,733,794.3
000011.SZ	深南电路	59,597,909.2	59,597,909.2	52,647,543.1	7.3700	2,965,117,025,040.00	44,905,886.1
000012.SZ	南 玻A	307,069,210.7	307,069,210.7	195,927,964.5	5.0200	18,194,864,366,000.00	154,643,513.0
000014.SZ	沙河股份	24,204,622.4	24,204,622.4	24,204,622.4	8.4100	1,389,212,866,560.00	52,438,252.5
000016.SZ	深康佳A	240,794,540.8	240,794,540.8	159,659,380.0	1.9300	17,849,331,425,240.00	-263,588,666.1
000017.SZ	深中华A	68,918,493.3	68,918,493.3	30,298,496.5	5.8600	568,481,907,320.00	1,800,555.3
000019.SZ	深物业A	115,253,525.4	115,253,525.4	41,621,640.7	5.8000	6,190,005,356,820.00	34,663,249.2
000020.SZ	深华智A	28,316,122.7	28,316,122.7	18,116,591.1	9.2900	726,541,177,760.00	1,334,231.2
000021.SZ	深科技	156,058,758.8	156,058,758.8	155,999,840.2	14.8800	14,264,648,386,890.00	82,440,884.8
000023.SZ	世纪天	13,875,624.0	13,875,624.0	13,875,624.0	1.8600	177,660,223,630.00	-18,177,801.6
000025.SZ	特 尔A	43,105,832.0	43,105,832.0	39,277,832.0	13.1700	1,946,738,841,890.00	11,144,040.7
000026.SZ	飞亚达	40,585,418.7	40,585,418.7	36,270,735.3	8.8300	4,569,690,002,990.00	33,317,810.2
000027.SZ	深圳华强	475,738,991.6	475,738,991.6	475,738,991.6	6.9900	40,504,495,415,840.00	278,387,336.1
000028.SZ	国际一般	55,656,507.7	55,656,507.7	47,805,371.3	31.6600	75,477,484,620,310.00	195,848,710.1
000029.SZ	深物业B	101,166,000.0	101,166,000.0	89,166,000.0	10.4200	530,887,720,680.00	44,766,415.8
000030.SZ	富通股份	174,164,305.5	174,164,305.5	169,220,946.1	5.0700	15,842,626,034,790.00	73,399,374.4
000031.SZ	大名城	428,631,333.9	428,631,333.9	400,288,429.0	2.2400	36,783,248,051,150.00	12,135,132.7
000032.SZ	深南电A	113,795,923.4	113,795,923.4	64,476,311.1	14.6200	56,283,718,641,150.00	87,443,206.8
000034.SZ	神州数码	66,958,181.7	66,958,181.7	55,082,196.3	22.4300	119,623,887,693,450.00	120,637,778.5
000035.SZ	中兴通讯	252,377,729.7	252,377,729.7	245,334,576.6	4.5700	5,323,638,811,010.00	38,434,289.9
000036.SZ	伟明股份	148,393,402.5	148,393,402.5	148,065,944.5	2.9100	565,203,430,150.00	9,964,949.6
000037.SZ	深南电B	60,276,259.6	60,276,259.6	33,889,515.6	8.5200	589,780,190,710.00	-200,569.3
000039.SZ	中集集团	539,252,038.5	539,252,038.5	230,140,714.1	8.3300	127,809,519,000,000.00	186,337,400.0
000040.SZ	ST蓝盾	148,687,387.0	148,687,387.0	106,034,067.0	2.1800	1,499,483,032,520.00	-17,836,060.7
000042.SZ	中润资源	66,483,113.9	66,483,113.9	66,398,937.7	3.9900	7,620,571,730,500.00	-211,592,317.2
000045.SZ	深纺织A	50,652,184.9	50,652,184.9	45,702,184.9	7.6200	3,079,678,375,450.00	17,716,647.9
000048.SZ	兴源新材	53,056,925.0	53,056,925.0	52,323,925.0	14.0300	12,417,006,232,400.00	175,756,542.0

• 功能介绍

数据浏览器合并了指标浏览和条件选股，并包含实用的数据和图形、分组统计、指标管理、数据筛选、指标和模板导入导出以及指标排名等功能。数据浏览器由三块主体组成——指标选择区域（选指标）、范围选择区域（选证券）、内容展示区域（看数据）。

- 1) **选指标：**可以在左侧中间指标搜索框，通过输入拼音首字母或指标名称查找需要的指标，也可以直接在指标树上双击指标来添加
- 2) **选证券：**直接输入代码或者双击板块批量添加
- 3) **参数设置：**高开低收等这些行情指标提取时需要设置交易日期、复权方式；营业收入、净利润等财务指标提取时需设置报告期。可修改已提取的参数。
- 4) **条件选股：**通过设置条件表达式，对文本型或数值型的指标进行限制，筛选的显示结果为符合该条件表达式的证券。
- 5) **指标计算：**根据众多基础指标进行指标间运算，各类数值型指标均可运算。
- 6) **数据统计：**展示数据的常用统计指标，可以进行深度一些的按“文本”、“数值”和“日期”进行分组的统计。
- 7) **显示图形：**对于数值型数据，点击此按钮，可直接在界面下方显示图形，并可在图形右侧对图形做常用的折线图柱状图切换、双轴展示、最大化、导出等设置。

- 8) **保存模板**：可保存当前屏幕的数据浏览模板或者条件选股模板，保存后的模板可在数据浏览器左上角“我的模板”区域查看。
- 9) **历史走势**：点击某股票（或其他证券品种）的某一指标数据单元格的小图标来查看历史数据和走势，点击之后可以进行任意的拖动调到适合你自己的大小布局。
- 10) **指标管理**：可以对“我的指标”进行综合管理，可以根据个人的需求对系统自带指标进行分类整理，也可以对系统指标进行衍生计算从而得到更加精确的数据指标。指标管理可以帮助你建立期自己特有的指标体系，进行综合的动态跟踪，并且随时验证指标体系的准确性然后进行必要的修正。

■ 财务纵比

查看所关注的上市公司定期报告中的财务数据。选择需要对比的财务指标、个股，按定期报告的时间顺序对比每个季度不同公司在同一财务指标的表现。

使用路径：顶部菜单 -> 股票一级菜单 -> 多维数据 -> 财务纵比

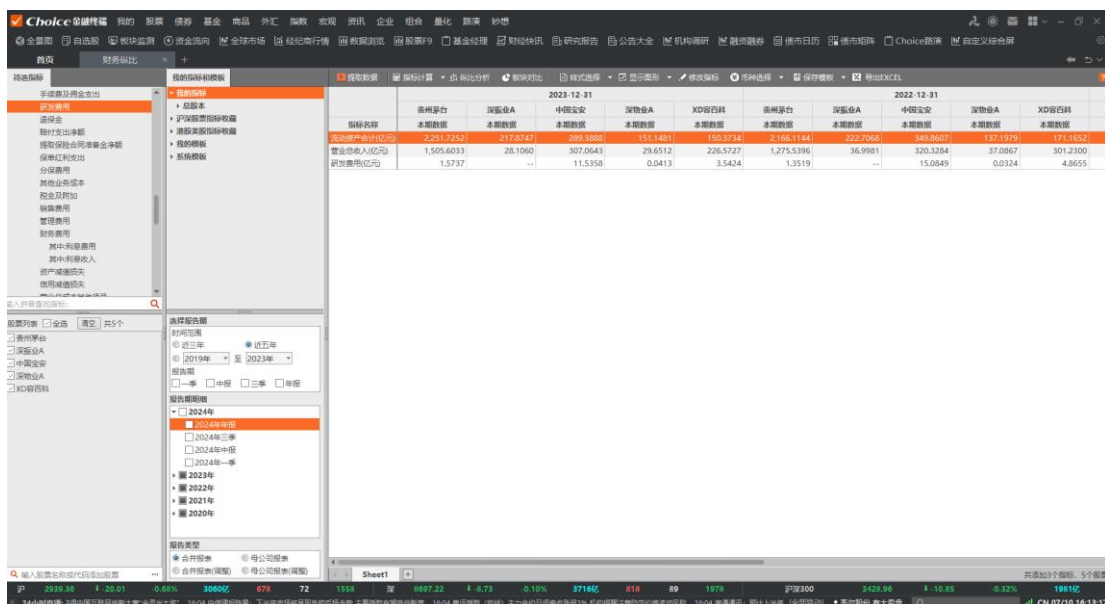

行情序列

按时间序列导出股票的行情数据。左侧可选择个股成份和指标。

使用路径：顶部菜单 -> 股票一级菜单 -> 多维数据 -> 行情序列

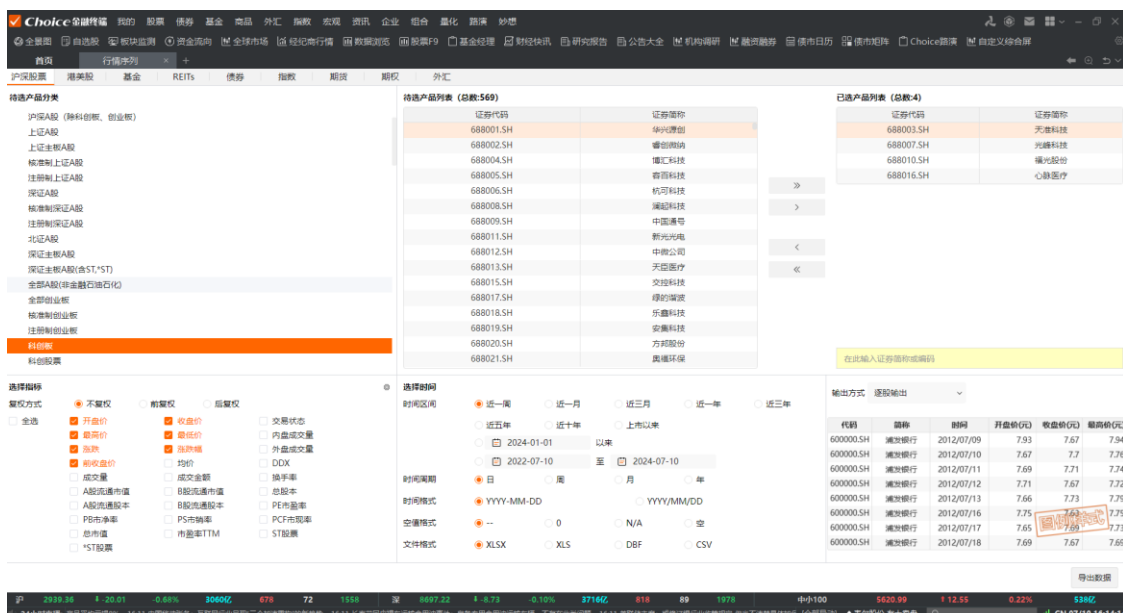

3.2 专题统计

专题模块支持操作：ctrl+f 或单击数据筛选，即可进行数据筛选的操作。同时还

Choice，下一代智能金融终端

支持在专题表格中个性化添加数据浏览器或进行指标计算。

包括市场概况、一级市场、二级市场、公司研究、公司财务、并购事件、盈利预测、机构研究、新三板、科创板、港股专题、美股专题、沪深港通、新股改革、融资融券等专题。

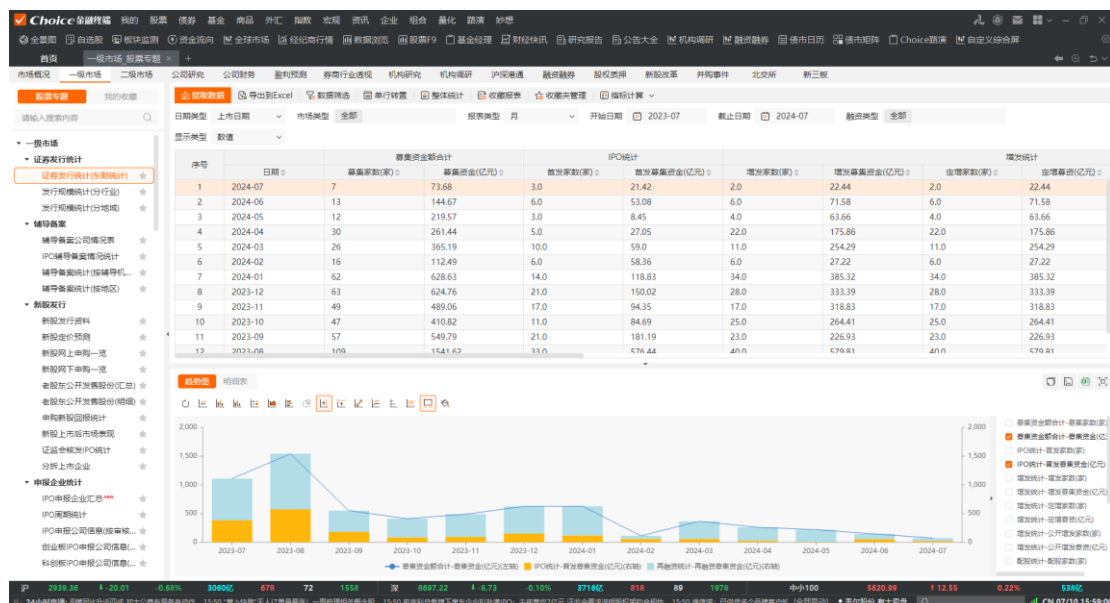

3.3 专项应用

■ 招投标查询

展示了全市场招投标数据, 点击招投标标准跳转标讯详情, 且可以溯源查看原文, 同时支持进行企业名称、行业、地区、招投标类型、日期进行筛选。并支持一键导出 EXCEL。

使用路径: 顶部菜单 -> 股票一级菜单 -> 专项应用 -> 招投标查询



■ 创投数据

一共有 2 个页面：投融资事件和创投公众号资讯。投融资事件展示了全部股权融资数据，支持进行行业、地区、融资机构、投资机构、融资轮次、获投时间进行搜索。投融资事件还呈现了公司的创新属性标签，方便用户进行筛选。创投公众号资讯及时推送市场主流的创投公众号文章，用户可以该模块及时了解市场动态。并支持一键导出 EXCEL。

使用路径：顶部菜单 -> 股票一级菜单 -> 专项应用 -> 创投数据

Choice金融终端我的股票债券基金商品外汇指数宏观资讯企业融资组合路演炒股

全市场自选股板块监测资金流向全球市场财经国际行情国收数据融资融券基金经理创投快讯研报服务上市公司公告机构调研融资融券日历服务日历Choice数据自定义综合屏

首页投顾数据+

投融资事件

创投公众资讯

行业：温州市创业行业

机构：搜索公司名称和投资机构名称

导出Excel

主题：

全部

电子商务教育大数据社交金融企业服务旅游工具类人工智能体育机器人物联网农业消费智能硬件文化传媒生活服务更多

地区：

全部

北京上海广东浙江四川江苏湖北重庆天津河北河南辽宁吉林黑龙江山西安徽福建江西山东湖南更多

创新属性：

全部

国家科学技术进步奖国家技术发明奖国家专精特新小巨人高新技术企业

轮融资：

全部

种子轮天使轮Pre-A轮A轮A+轮Pre-B轮B轮B+轮C轮C+轮D轮E轮F轮后期的Pre-IPOP新三板新三板挂牌ICO更多

获投时间：

全部

开始日期截止日期近7天近30天近90天2024202320222021202020192018201720162015

序号	获投时间	公司名称	轮融资	融资金额(元)	币种	行业	地区	投资方	相关链接
1	2024-07-10	北京鑫源中导技术有限公司 半导体装备研发制造	Pre-A轮	-	人民币	科学研究和技术服务业	北京	国晟资本	国晟Portfolio 国晟投资国产替代... [查看全部]
2	2024-07-10	浙江瑞森环境工程有限公司 节能环保设备生产	IPO	122,000,000	人民币	制造业	河南	-	-
3	2024-07-10	上海卡仕电子商务有限公司	种子轮	10,000,000	人民币	批发和零售业	上海	-	卡司电商完成上千万种子轮融资
4	2024-07-10	宁波华仪中的智能科技有限公司 智能生命健康检测专用设备生产	Pre-A轮	10,000,000	人民币	制造业	浙江	德信投资	研发生球装备升级产电检测系统，「毕」
5	2024-07-10	南京华致光电材料有限公司	天使轮	-	人民币	制造业	江苏	力鑫科创	-
6	2024-07-10	深圳市云上博通科技有限公司 跨境电商服务提供商	Pre-A轮	10,000,000	人民币	信息技术、软件和信息技术服务业	广东	聚海泛星	【融数发布】外贸B2B卖家服务平台...
7	2024-07-10	青徐智能装备制造有限公司 专业数控机床（CNC加工中心）制造	IPO	800,000,000	人民币	制造业	广东	-	-
8	2024-07-10	上海声通信息科技有限公司 呼叫中心系统解决方案提供商	IPO	570,000,000	港元	信息技术、软件和信息技术服务业	上海	-	声通科技(02495.HK)香港IPO发行的生...

数量较多，仅展示前10,000条 < 1 2 3 4 5 6 ... 334 >

30页 / 页前往 1 页

Choice 金融终端 | 我的 | 股票 | 债券 | 基金 | 商品 | 外汇 | 指数 | 宏观 | 资讯 | 企业 | 组合 | 量化 | 妙选

[全市场](#)
[自选股](#)
[板块监测](#)
[资金流向](#)
[全球市场](#)
[经纪商行情](#)
[国联数据](#)
[富股F9](#)
[基金经理](#)
[财经快讯](#)
[研究报告](#)
[公告大全](#)
[机构调研](#)
[融资融券](#)
[退市日历](#)
[退市风险](#)
[Choice路演](#)
[自定义综合屏](#)

[模拟](#)
[创投数据](#)
[+](#)

投融资事件
 标题 ▾
 请输入关键词
 来源
 请输入信息来源
 搜索
 时间
 只看快讯
 查看更多公众号内容 >>

公众号资讯

序号	时间	标题	公众号分类	来源
1	17:03	雷军参加！中国科创领袖企业阵容揭晓进行中	通用·创投	清科研究
2	16:48	张雪峰，杀死谁了？	通用·创投	投道界
3	16:48	如果出行软件，广州又一家独角兽上市	通用·创投	投道界
4	16:48	国进LP新篇	通用·创投	投道界
5	16:48	李善友亲办办公室，来了	通用·创投	投道界
6	16:00	英雄聯盟的「翻牌書」卖了200多亿	通用·创投	东四十条资本
7	14:39	估值35亿，阿里投资的东南亚电商公司要上市了	通用·创投	墨隆创投
8	13:14	当一个普通被投资人集体抛弃	通用·创投	IT桔子
9	13:14	与创新工场、联想之星、阿里云、捷通华声、行AI等机构高管共谈 AI 行业发展	通用·创投	IT桔子
10	13:14	医药电商方舟健客在港交所上市；智能资产服务商完成E+轮融资 投资速递	通用·创投	IT桔子
11	11:53	启明星 多家启明创投投资企业拟于2024年世界人工智能大会	通用·创投	启明创投
12	11:45	为何穿不透拜尔来？【经纬低维出品】	通用·创投	经纬创投
13	10:51	红杉中国赚了180亿	通用·创投	投中网
14	10:51	年轻人买房冰火，撑起2000亿大生意	通用·创投	投中网
15	10:51	一季报出爐VC的典型画像	通用·创投	投中网
16	10:51	大厂真地文报	通用·创投	投中网
17	10:20	财报上半年！105万餐厅倒闭，数量逼近去年总和	通用·创投	投资人派
18	10:20	蔡崇信和他的“雷鸟”	通用·创投	投资人派

共 7655 条
 < 1 2 3 4 5 6 ... 154 > 50页/页 前往 1 页

■ 工商股权变更

展示了工商变更信息中股权变更的信息。支持进行企业名称、变更事项、变更内容的搜索。同时可以进行行业、地区、变更时间的筛选。并支持一键导出 EXCEL。

使用路径：顶部菜单 -> 股票一级菜单 -> 专项应用 -> 工商股权变更

Choice 金融终端 | 我的 | 股票 | 债券 | 基金 | 商品 | 外汇 | 指数 | 宏观 | 资讯 | 企业 | 组合 | 量化 | 路演 | 妙想

[个股中心](#)
[自选股](#)
[板块监测](#)
[资金流向](#)
[全球市场](#)
[经济数据行情](#)
[股权激励](#)
[龙虎榜9](#)
[基金业绩](#)
[财报快讯](#)
[研报报告](#)
[公告大全](#)
[机构调研](#)
[融资融券](#)
[国债日历](#)
[债市矩阵](#)
[Choice数据](#)
[自定义综合屏](#)

[首页](#)
[工商股权变更](#)

工商股权变更

企业名称: 请输入企业名称包含的关键词
 变更日期: 请输入变更日期包含的关键词

变更前内容: 请输入变更前内容包含的关键词
 变更后内容: 请输入变更后内容包含的关键词

地区: **全部** 北京 上海 广东 浙江 四川 江苏 湖北 重庆 天津 河北 河南 辽宁 吉林 黑龙江 山西 安徽 福建 江西 山东 湖南 广西 海南 贵州 云南 更多 ▾

行业: **全部** 电子商务 教育 大数据 社交 金融 企业服务 旅游 工具类 人工智能 体育 机器人 物联网 农业 消费 智能硬件 文化传媒 生活服务 物资仓储 VRAR 区块链 更多 ▾

变更日期: **全部** ☒ 2024-07-04 - 2024-07-10 ☐ 近3天 ☐ 近一周 ☐ 近一月

[清除筛选](#)

变更日期时区: 北京时间

序号	企业名称	变更日期	变更项目	变更前内容	变更后内容	行业	成立日期	企业状态	省份	城市
1	九零三美(深圳)实业发展有限公司	2024-06-16	投资人变更(包括出资额、出资方式、...)	深圳舒智天科技有限公司; 出资额70(万元), 比例90%; 中国 王心爱(深圳)实业有限公司; 出...	底舒萍: 出资额70(万元), 比例70%; 中国 王梦辉: 出资额30(万元), 比例30%; 中国	-	2019-10-28	存续(在整、开...	广东省	深圳
2	深圳市永达信工程造价咨询有限公司	2024-06-18	其他事项备案	曾大慧: 自然人股东, 出资额50.1(万元), 出资比例95%; 中国 左有奎: 自然人股东, 出资额40.08...	陈明: 自然人股东, 出资额40.08(万元), 出资比例4%; 中国 曹维泰: 自然人股东, 出资额150.3(万...	-	2000-04-03	存续(在整、开...	广东省	深圳
3	深圳市永达信工程造价咨询有限公司	2024-06-18	投资人变更(包括出资额、出资方式、...)	王劲超: 出资额20.04(万元), 比例9%, 中国 王城: 出资额40.08(万元), 比例9%; 中国 郑明: ...	曹维泰: 出资额150.3(万元), 比例15%; 中国 陈明: 出资额40.08(万元), 比例4%; 中国 左有奎: 出...	-	2000-04-03	存续(在整、开...	广东省	深圳
4	知行行(苏州)科技有限公司	2024-06-18	投资人变更(包括出资额、出资方式、...)	苏州市协创源高科技合伙企业(有限合伙), 陈俊, 珠海市双翼管理咨询合伙企业(有限合伙)	陈俊, 苏州市协创源高科技合伙企业(有限合伙), 杭州森模二号创业投资合伙企业(有限公...	交通运输、物流业	2018-07-03	存续(在整、开...	江苏省	苏州
5	深圳市万得普健康合伙企业(有限合伙)	2024-06-18	投资人变更(包括出资额、出资方式、...)	廖慧: 出资额0.17(万元), 比例3.34%; 中国 梅晓江: 出资额0.17(万元), 比例3.34%; 中国 罗锐...	何敏: 出资额0.17(万元), 比例3.34%; 中国 罗锐红: 出资额4.81(万元), 比例9.66%; 中国	-	2022-01-18	存续(在整、开...	广东省	深圳
6	深圳瑞利康医疗器械有限公司	2024-06-18	投资人变更(包括出资额、出资方式、...)	朱尚强: 出资额4.52(万元), 比例7.7375%; 中国 黄真宇: 出资额4.52(万元), 比例7.7375%; 中...	陈春雷: 出资额4.52(万元), 比例7.5367%; 中国 庄安: 出资额3.72(万元), 比例6.020%; 中国 崔道...	-	2017-06-23	存续(在整、开...	广东省	深圳

最新记录请见信息包: (深圳) 新

数据较多, 仅展示前10,000条 < 1 2 3 4 5 6 ... 334 > 30条/页 | 前往 1 页

3.4 估值计算

■ BETA 计算器

可以计算单公司 Beta 和行业 Beta, 界面分成上下两部分。其中上半部分用于设定参数和输出指标计算结果; 下半部分显示相应的图形或数据。

使用路径：顶部菜单 -> 股票一级菜单 -> 估值计算 -> BETA 计算器

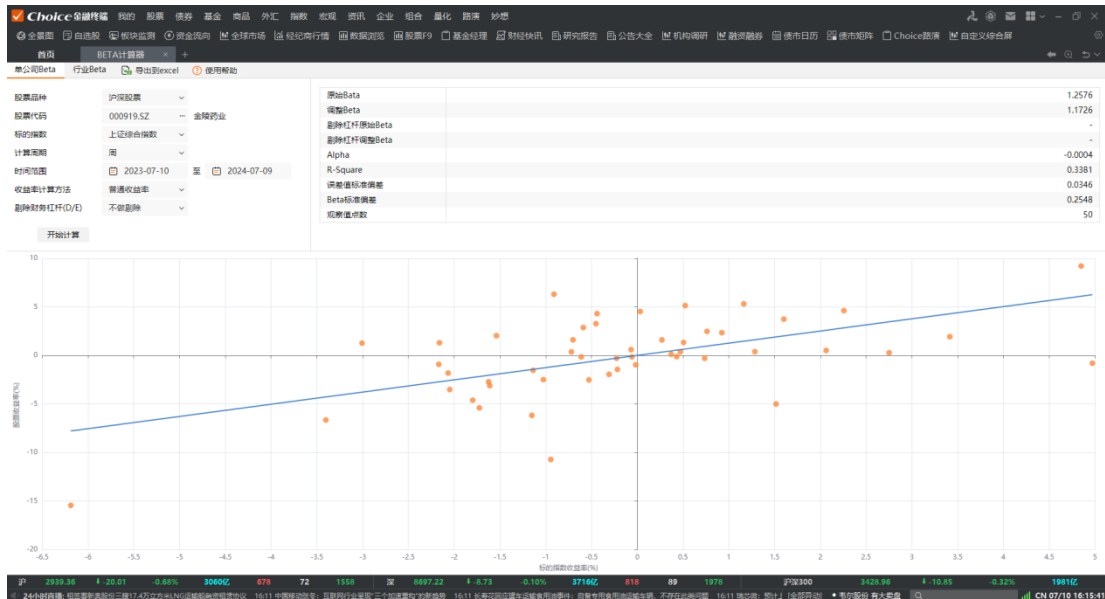

WACC 计算器

用于计算股票的 WACC，即加权平均资本成本。上半部分为参数设定区域，下半部分为相应的计算结果。

使用路径：顶部菜单 -> 股票一级菜单 -> 估值计算 -> WACC 计算器

DDM 计算器

基于红利贴现模型对股票进行估值定价。用户可在左上角选择“零增长”、“稳定增长”或“阶段增长”三种增长模式的 DDM 模型进行计算。中间部分用于参数设定。下半部分显示计算结果。

使用路径：顶部菜单 -> 股票一级菜单 -> 估值计算 -> DDM 计算器

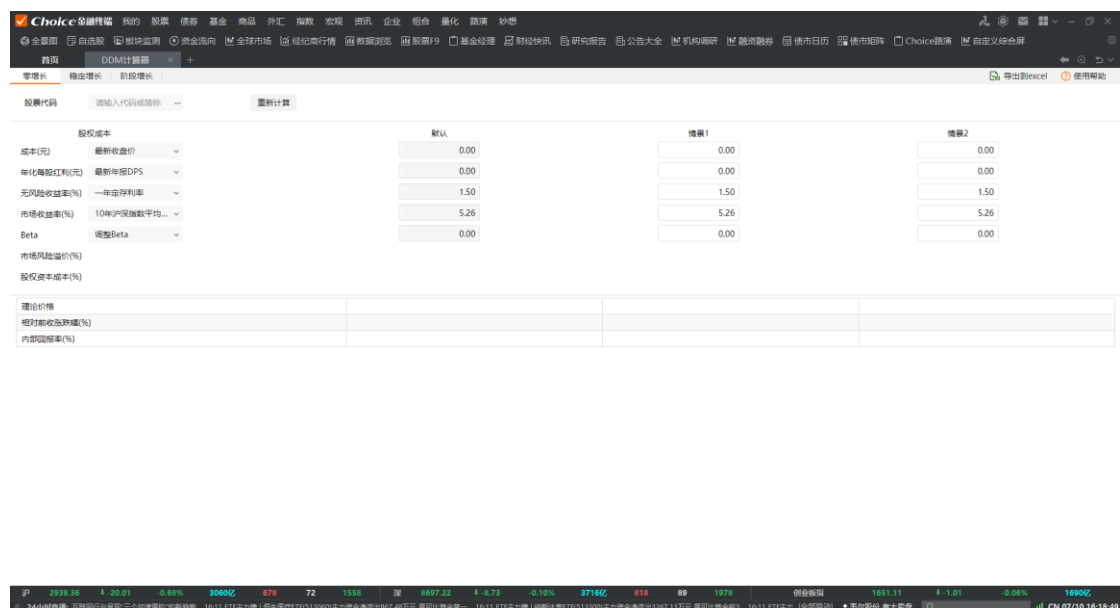

		默认	增长1	增长2
成本(元)	最新收盘价	0.00	0.00	0.00
年化每股红利(元)	最新年报DPS	0.00	0.00	0.00
无风险收益率(%)	一年定存利率	1.50	1.50	1.50
市场收益率(%)	10年国债收益率平均...	5.26	5.26	5.26
Beta	调整Beta	0.00	0.00	0.00
市场风险溢价(%)				
股权资本成本(%)				
理论价格				
相对低估/高估(%)				
内部回报率(%)				

4. 宏观

4.1 经济数据库 EDB

经济数据库（EDB）从中国宏观经济、行业经济、全球宏观经济三个视角，根据宏观研究和行业研究的基本数据研究习惯，分类整理了覆盖 200 多个国家、34 个省级行政区、500 多个地级市、2000 多个县、715 个细分行业的 250 万条经济指标,拥有从 1899 年开始的 2 亿 8 千万条时间序列数据。并且自带数据运算、统计、图形以及自定义操作等一系列辅助工具。

EDB 指标支持通过妙想问答的方式直接查找，并可直接定位到具体位置；图形

编辑可以进行指标间运算，操作灵便；在行业经济效益、企业绩效评价及相关专题统计的场景数据维度及产品体验更好。

使用路径：顶部菜单 -> 宏观 -> 经济数据库

Economic Database Search Results:

序号	指标名称	指标ID	频率	单位	起始时间	结束时间	更新时间	来源	国家/地区
1	农村人口占常住人口比重	EMM02885824	年		1960	2023	2024-06-29	世界银行	Germany
2	农村人口占常住人口比重	EMM02885824	年		1960	2023	2024-06-29	世界银行	France
3	农村人口占常住人口比重	EMM02885824	年		1960	2023	2024-06-29	世界银行	North America
4	农村人口占常住人口比重	EMM02885824	年		1960	2023	2023-07-05	世界银行	Europe & Centr...

Historical Data for EMM02885824:

年份	指标值
2013	29.51
2012	29.53
2011	29.76
2010	29.99
2009	30.18
2008	30.39
2007	30.60
2006	30.82
2005	31.04
2004	31.18
2003	31.32
2002	31.47
2001	31.61
2000	31.76

■ EDB 指标搜索

在搜索框输入内容，进行指标搜索，可同时多个指标进行搜索，写法举例：
 EMM0000001 OR EMM0000002，可同时搜索；或者搜索指标关键字，高级
 筛选，可以定位查找的更加精确

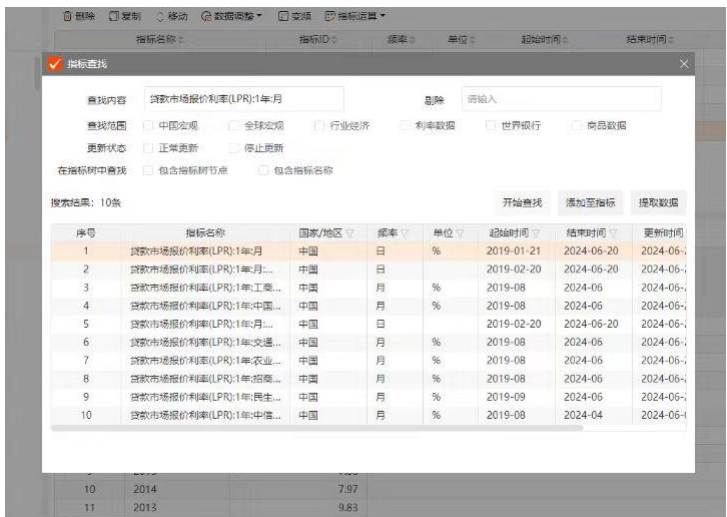

■ EDB 指标函数功能

收藏指标/保存模板/变频/计算/求和/指数化/数学函数/指标运算



■ EDB 数据功能

定位查找/行列转至/设置日期/导出 Excel/查看图形

【指标总数】：4 【选中指标】：1

序号	指标名称	指标ID	频率	单位	时间区间	转置	设置日期	数据格式	数据统计	导出Excel	查看图形
1	贷款利率:阿尔巴尼亚	EMW02311953	年		1986~2023						
2						1					
3						2					
4						2					
5						8					
6						13					
7						6.22					
8						6.73					
9						7.88					

■ 图形区域功能

图形编辑，多样化

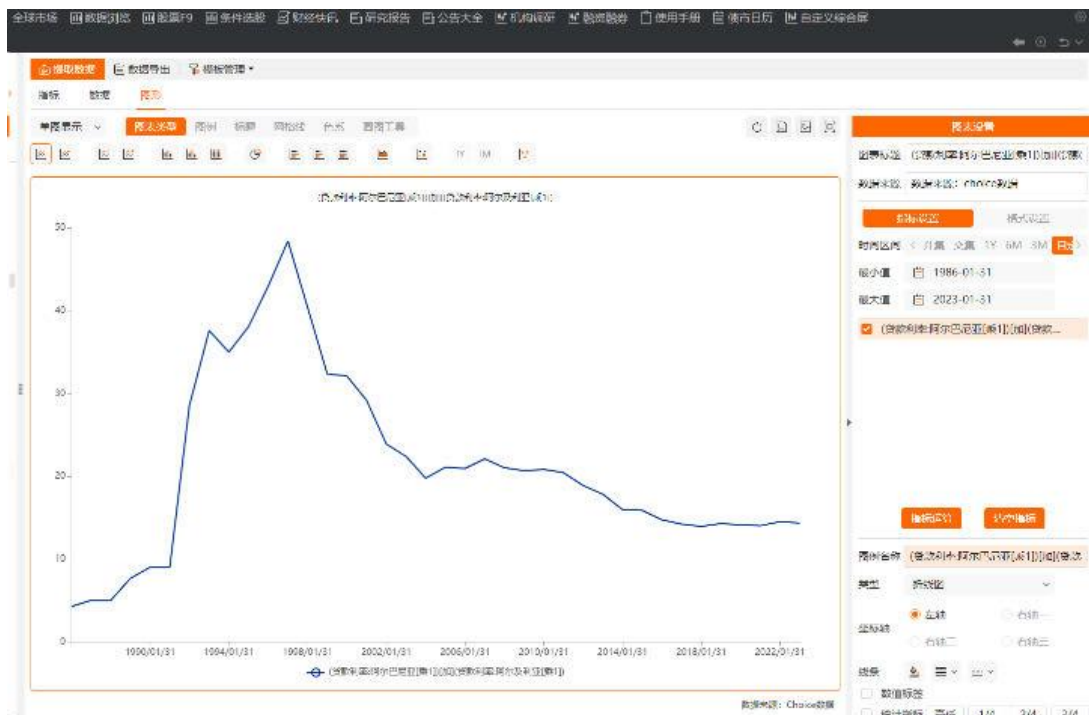

4.2 专题统计

包括中国宏观专题、全球宏观专题、行业数据专题、热点领域专题的数据。

使用路径：顶部菜单 -> 宏观一级菜单 -> 专题统计 -> XX 专题

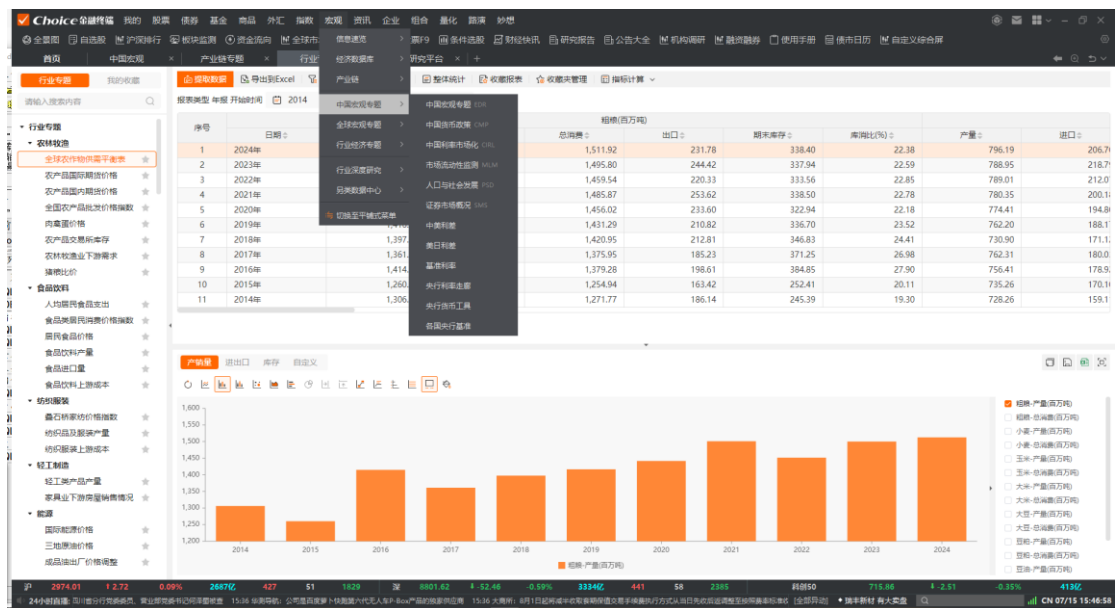

4.3 行业深度研究

可查看各重点行业专题。

使用路径：顶部菜单 -> 宏观一级菜单 -> 行业深度研究



4.4 产业链研究平台

产业链研究平台作为服务于投研人员的智能投研平台，包含产业链、价值链、预警链三大链条内容，目前已涵盖产业链图谱、关联公司及数据、舆情资讯、研报核心逻辑以及指标监控预警与风险传导等模块，同时还支持自定义个人产业链。

使用路径：顶部菜单 -> 宏观一级菜单 -> 产业链 -> 产业链研究平台

[illegible][illegible]

■ 关联数据--关联公司的，相关 EDB 经济数据

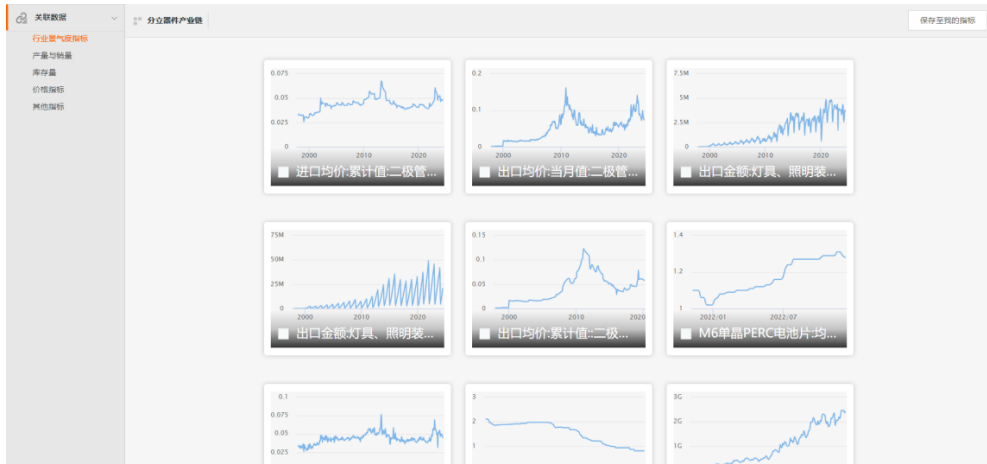

■ 舆情监控--相关产业链的舆情信息



■ 产业链数据预警监控：监控产业链相关的行业数据，数据波动

预警日期: 2019-07-15 至 2024-07-15 重置

共 10000 条 1 2 3 4 5 6 ... 500 前往: 1 页

风险等级	预警日期	指标名称	预警节点	异动产业链	预警内容	连续预警次数	查看指标历史预警
高	2024/07/14	2024/07/14-多晶硅指数	下游-光伏电池组件	其它产业链	1年以来历史新低	104	图
高	2024/07/13	2024/07/13-多晶硅指数	下游-光伏电池组件	其它产业链	1年以来历史新低	103	图
高	2024/07/12	2024/07/12-多晶硅指数	下游-光伏电池组件	其它产业链	1年以来历史新低	102	图
高	2024/07/12	2024/07/12-市场价:磷酸锂:电池级:华东市场...	下游-锂电池	其它产业链	1年以来历史新低	16	图
高	2024/07/12	2024/07/12-市场价:磷酸锂:电池级:四川市场...	下游-锂电池	其它产业链	1年以来历史新低	16	图
高	2024/07/12	2024/07/12-平均价:磷酸锂:Li2CO3 99%新锂	下游-锂电池	其它产业链	1年以来历史新低	4	图
高	2024/07/11	2024/07/11-多晶硅指数	下游-光伏电池组件	其它产业链	1年以来历史新低	101	图
高	2024/07/11	2024/07/11-市场价:磷酸锂:电池级:四川市场...	下游-锂电池	其它产业链	1年以来历史新低	15	图
高	2024/07/11	2024/07/11-市场价:磷酸锂:电池级:华东市场...	下游-锂电池	其它产业链	1年以来历史新低	15	图
高	2024/07/11	2024/07/11-平均价:磷酸锂:Li2CO3 99%新锂	下游-锂电池	其它产业链	1年以来历史新低	3	图
高	2024/07/10	2024/07/10-M10单晶PERC电池片均价	下游-光伏电池组件	其它产业链	1年以来历史新低	4	图
高	2024/07/10	2024/07/10-多晶硅指数	下游-光伏电池组件	其它产业链	1年以来历史新低	100	图
高	2024/07/10	2024/07/10-市场价:磷酸锂:电池级:华东市场...	下游-锂电池	其它产业链	1年以来历史新低	14	图
高	2024/07/10	2024/07/10-市场价:磷酸锂:电池级:四川市场...	下游-锂电池	其它产业链	1年以来历史新低	14	图
高	2024/07/10	2024/07/10-平均价:磷酸锂:Li2CO3 99%新锂	下游-锂电池	其它产业链	1年以来历史新低	2	图
高	2024/07/10	2024/07/09-多晶硅指数	下游-光伏电池组件	其它产业链	1年以来历史新低	99	图
高	2024/07/09	2024/07/09-市场价:磷酸锂:电池级:四川市场...	下游-锂电池	其它产业链	1年以来历史新低	13	图
高	2024/07/09	2024/07/09-市场价:磷酸锂:电池级:华东市场...	下游-锂电池	其它产业链	1年以来历史新低	13	图
高	2024/07/09	2024/07/09-平均价:磷酸锂:Li2CO3 99%新锂	下游-锂电池	其它产业链	1年以来历史新低	1	图

■ 研报核心逻辑

[illegible]

5. 债券

5.1 债券行情

■ 经纪商行情

提供 33 类筛选项和 46 个指标，让用户能够根据实时报价、估值偏离、剩余期限、信用评级、发行人等多种条件，挑选出符合条件的债券，获得实时行情。

使用路径：顶部菜单 -> 债券一级菜单 -> 债券行情 -> 经纪商行情

键盘精灵：输入“BBQ”，回车

提供 40 个指标，可按照昨收或中债计算涨跌 BP，展示当前最新或历史日期中利率债、信用债和 NCD 二级债券的活跃行情和成交明细、快照数据。

键盘精灵：输入“BMW”，回车

[illegible]

大类资产、股债实时盘面同屏监测，利率债、信用债、NCD 二级实时成交检测，

全系列活跃券综合展示：涵盖基准利率、利率债发行、债市快讯，把握市场动态。

使用路径：顶部菜单 -> 债券一级菜单 -> 债券行情 -> 债券综合屏

键盘精灵：输入“5”，回车

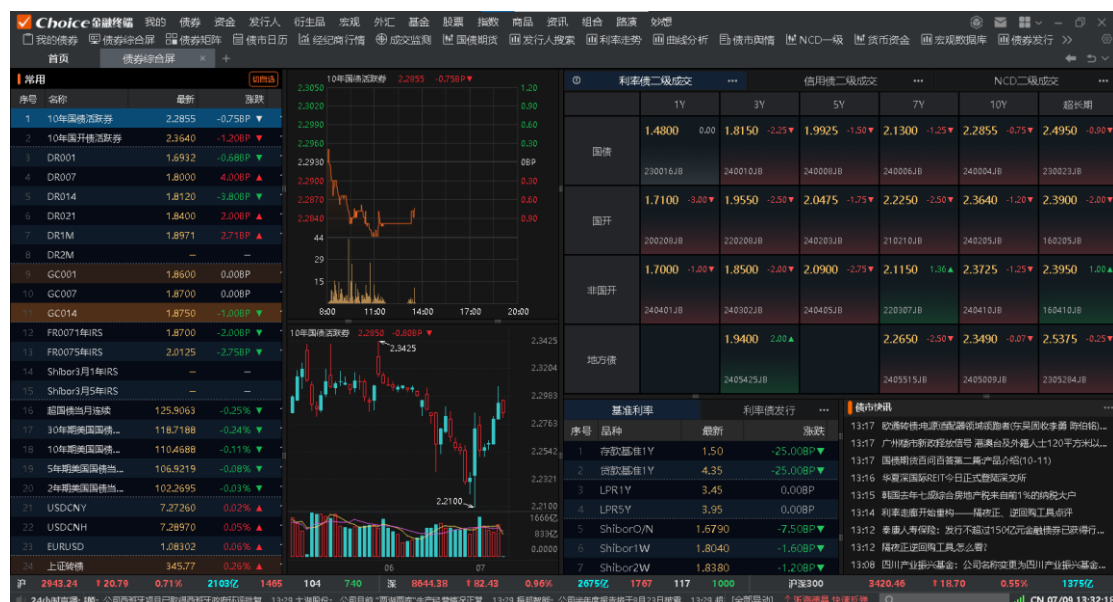

■ 全球国债综合屏

为用户提供全球国债实时行情和静态收益率的展示, 涵盖实时走势图及历史静态收益率走势图。用户可自主设置展示指标、并支持多条曲线叠加显示, 助力投资者在复杂多变的全球国债市场中精准把握交易节奏, 辅助投资决策。

使用路径：顶部菜单 -> 债券一级菜单 -> 债券行情 -> 全球国债综合屏

键盘精灵：输入“GTB”，回车

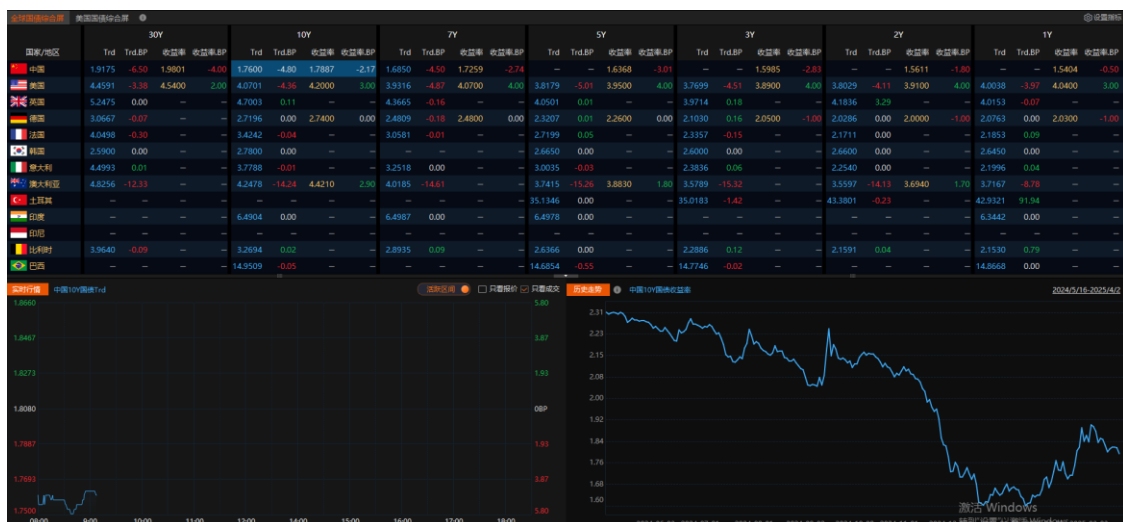

■ 债券 F5

涵盖详情、ALLQ、最新行情、历史行情深度、相同发行人、现金流和舆情资讯等七个页面，为用户提供覆盖整个单券生命周期的监控和分析工具。

使用路径：键盘精灵——选定债券，按“F5”切换/输入“F5BD”，回车

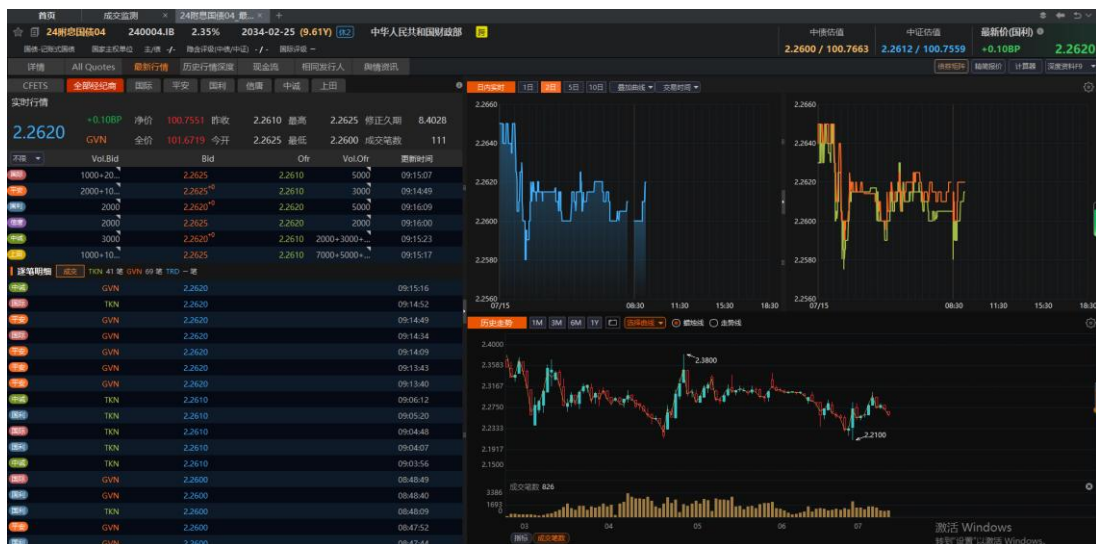

■ 债券矩阵

通过输入代码/简称/发行人或导入自选模块拉取用户自选债券，可使多个行情小窗同屏显示。可生成债券矩阵，同时监控多个债券的动态并保存。

使用路径：顶部菜单 -> 债券一级菜单 -> 债券行情 -> 债券矩阵

键盘精灵：输入“BLAY”，回车



Choice	Choice	Choice	Choice	Choice
23附息国债18 9.11Y	23附息国债18 9.11Y	23附息国债18 9.11Y	23附息国债18 9.11Y	23附息国债18 9.11Y
2.2575	2.2575	2.2575	2.2575	2.2575
102.1494	102.1494	102.1494	102.1494	102.1494
昨 2.2575	昨 2.2575	昨 2.2575	昨 2.2575	昨 2.2575
高 2.2575	高 2.2575	高 2.2575	高 2.2575	高 2.2575
低 2.2575	低 2.2575	低 2.2575	低 2.2575	低 2.2575
CFETS	CFETS	CFETS	CFETS	CFETS
经纪商	经纪商	经纪商	经纪商	经纪商
全部	全部	全部	全部	全部
国际	国际	国际	国际	国际
平安	平安	平安	平安	平安
国利	国利	国利	国利	国利
信德	信德	信德	信德	信德
中诚	中诚	中诚	中诚	中诚
上田	上田	上田	上田	上田
2.25	2.25	2.25	2.25	2.25
2000	2000	2000	2000	2000
08:36:22	08:36:22	08:36:22	08:36:22	08:36:22
5000	5000	5000	5000	5000
2.26	2.26	2.26	2.26	2.26
2.2575	2.2575	2.2575	2.2575	2.2575
5000	5000	5000	5000	5000
09:16:32	09:16:32	09:16:32	09:16:32	09:16:32
3000	3000	3000	3000	3000
2.26	2.26	2.26	2.26	2.26
2.256	2.256	2.256	2.256	2.256
1000	1000	1000	1000	1000
09:16:14	09:16:14	09:16:14	09:16:14	09:16:14
3000	3000	3000	3000	3000
2.2575	2.2575	2.2575	2.2575	2.2575
3000	3000	3000	3000	3000
09:15:08	09:15:08	09:15:08	09:15:08	09:15:08
3000	3000	3000	3000	3000
2.26	2.26	2.26	2.26	2.26
2.256	2.256	2.256	2.256	2.256
2000	2000	2000	2000	2000
09:07:04	09:07:04	09:07:04	09:07:04	09:07:04
成交笔数 7 笔	成交笔数 7 笔	成交笔数 7 笔	成交笔数 7 笔	成交笔数 7 笔

■ 活跃券行情

展示 1 到 30 年多期限国债/国开债活跃券的分时走势、最优报价和逐笔明细；可叠加利率债估值、报价曲线同屏比较。还涵盖活跃券对应国债期货、回购的行情和参考债券。

使用路径：顶部菜单 -> 债券一级菜单 -> 债券行情 -> 活跃券行情-国债/国开

键盘精灵：输入“ABQ/ABQ1”，回车



■ CFETS 行情

提供 28 类筛选项和 13/16/24 个指标，展示外汇交易中心提供的银行间债券的 X-Bond/做市/全市场行情报价和成交行情内容。

使用路径：顶部菜单 -> 债券一级菜单 -> 债券行情 -> CFETS 行情

键盘精灵：输入“IBQ”，回车

5.2 债券资讯

■ 债市舆情

提供超过 200 个舆情标签供用户筛选，展示舆情内容和相关资讯。智能助手总结舆情相关主体情况，助用户进行全面研究。

使用路径：顶部菜单 -> 债券一级菜单 -> 资讯 -> 债市舆情

键盘精灵：输入“BN2”，回车

Choice 金融终端 我的 债券 资金 发行人 衍生品 发现 外汇 基金 股票 指数 商品 资讯 组合 路演 妙想

我的债券 债券组合库 债券矩阵 债券日历 经纪商行情 成交监测 国债期货 国债期权 国债发行人搜索 国利率走势 国曲线分析 国债市行情 国NCD一级 国货币资金 国宏观数据库 国债券发行 >>

首页 债市行情 × +

债券资讯 BN 请输入要搜索的关键词 按一下 开始日期 - 截止日期 我的自选 订阅管理

首页 推荐 债券行情 债券研报 公众号精选 宏观利率 监管动态 发行人动态 城投债行情 交易快讯 企业诉讼

全部 主体评级下调 债项评级下调 YY评级下调 债券兑付风险 未按时兑付本息 债券展期 商票逾期 破产清算 利润亏损 澄清辟谣 推迟/取消发行

2024-07-09

- 13:12 泰康人寿保险：发行不超过150亿元金融债券已获行政许可 发行注册
- 13:08 四川产业振兴基金：公司名称变更为四川产业振兴基金投资集团有限公司 重大变更
- 13:08 通江金矿矿业：4笔汇票逾期已结清，公司承兑票据不存在信用风险 风险提示
- 13:07 阳泉金融监管分局：时任合众人寿保险阳泉中心支公司总经理处理王某因编制虚假报告被警告并罚款 监管处罚
- 13:06 阳泉金融监管分局：合众人寿保险阳泉中心支公司因编制虚假报告被罚款 监管处罚
- 13:06 吕梁金融监管分局：中煤财产保险股份有限公司及王某等2名责任主体因编制或提供虚假报告被罚款并警告 监管处罚
- 13:05 晋城金融监管分局：光大永明人寿晋城中心支公司及董某等2名责任主体因财务数据不真实等被罚款并警告 监管处罚
- 13:04 日照金融监管分局：日照市商业银行因违规经营被罚款 监管处罚

泰康人寿保险：发行不超过150亿元金融债券已获行政许可

时间：2024-07-09 13:12:48 来源：东方财富Choice数据 标签：发行注册

资讯详情

央行7月9日更新显示，同意泰康人寿保险有限责任公司在全国银行间债券市场发行不超过150亿元人民币资本补充债券，有效期至2025-03-31，许可文件编号为银许准字决字[2024]第60号。

延伸阅读：“泰康人寿保险”存续债券

序号	债券简称	证券类别	发行日期	到期日期	剩余期限(天)
1	23泰康人寿永续债01	保险公司永续债	2023-11-07	2028-11-09	4,337 +5 +1

相关资讯

- 平安产险：发行不超过100亿元金融债券已获行政许可
- 海尔消费金融：发行不超过40亿元金融债券已获行政许可
- 江苏金租：发行不超过25亿元金融债券已获行政许可

免责声明：本产品内发布的信息，目的在于传递更多的信息，与本产品立场无关。本产品不提供投资建议（包括但不限于文字、数据及图表），全部或部分内容的准确性、真实性、完整性、及时性、原创性等，相关信息并未经过本产品证实，不对您构成任何投资建议，据此操作，风险自担。

沪深 2942.98 ↑ 20.53 0.70% 2116亿 1.477 105 727 涨 8644.66 ↑ 82.71 0.97% 2689亿 1780 123 981 科创板50 702.95 ↑ 10.46 1.51% 316亿

24小时涨跌：公司生产经 草正 订单状态正 13:30 腾讯电子：目前北京Fab3的产能为1.2万片/月 瑞泰Fab1&2的产能为7000片/月 13:30 微软电子：公司掌握晶圆制造(TGV)技术 [全部异动] ↑ 研发投入 快速反弹 Q CN 07/09 13:33:05

● 公众号精选

收录超过 200 个固收市场特色公众号，展示公众号文章摘要和来源。智能助手总结同一资讯来源的历史文章，助用户进行长期研究。

使用路径：顶部菜单 -> 债券一级菜单 -> 资讯 -> 公众号精选

键盘精灵：输入“BN4”，回车

● 债市研报

展示研报摘要和来源，智能助手总结同一研究机构对有关话题的历史研究观点，助用户进行深度研究。

使用路径：顶部菜单 -> 债券一级菜单 -> 资讯 -> 债市研报

键盘精灵：输入“BN8”，回车

● 交易快讯

聚焦境内债和中资美元债，实时更新精简快讯内容，助用户快速了解市场动向。

使用路径：顶部菜单 -> 资讯一级菜单 -> 全球财经资讯 -> 所有资讯 -> 交

- **债券资讯类页签支持以下功能**

灵活筛选：支持日期和自选筛选项，未来加入地区和风险程度筛选。

自定义订阅：用户可自选关键字和自选板块订阅，并支持邮件订阅。

智能推荐：每日推荐由专业人士捕捉的市场热点资讯。

5.3 数据与分析工具

■ 债券数据浏览器

可选择债券种类和债券指标，进行指标的查看、计算等操作。关于数据浏览器的详细操作步骤可参考章节 3.1 中股票数据浏览器的内容。

使用路径：顶部菜单 -> 债券一级菜单 -> 数据 -> 债券数据浏览器

键盘精灵：输入 “BDE” ，回车

■ 利率走势分析

展示各类利率走势的曲线图和具体数据，可叠加多条利率曲线同屏比较或组合计算。

使用路径：顶部菜单 -> 债券一级菜单 -> 分析 -> 利率走势分析

键盘精灵：输入 “YH” ，回车

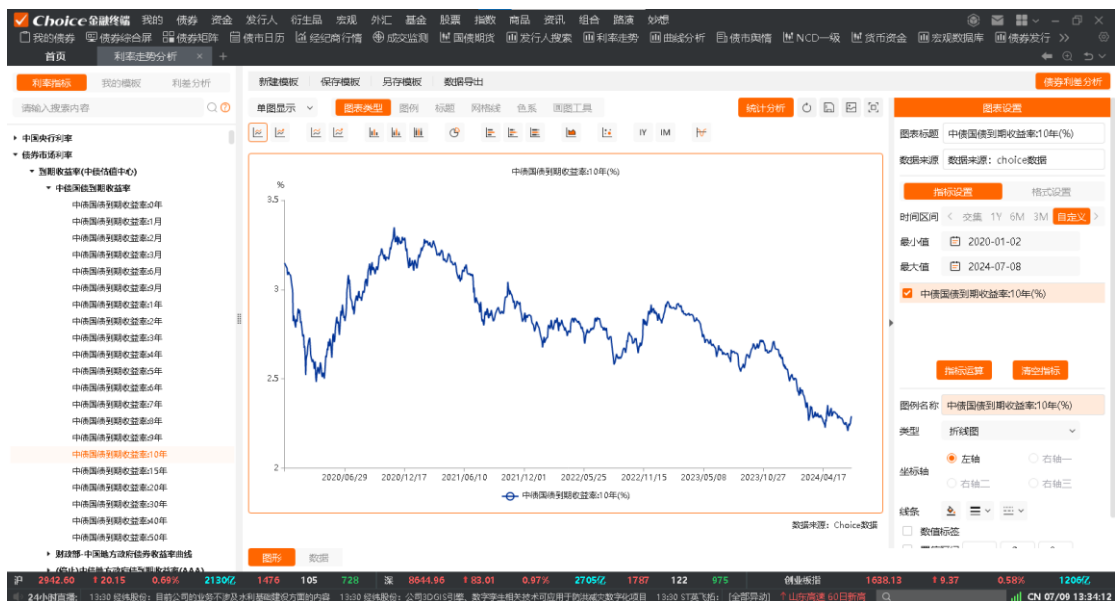

■ 发行与到期

支持债券和发行人双口径切换，多板块、多维度筛选细化样本券，对区间内的发行、偿还和净融资情况统计，高度可视化。

使用路径：顶部菜单 -> 债券一级菜单 -> 发行 -> 发行与到期

键盘精灵输入“BIE”，回车

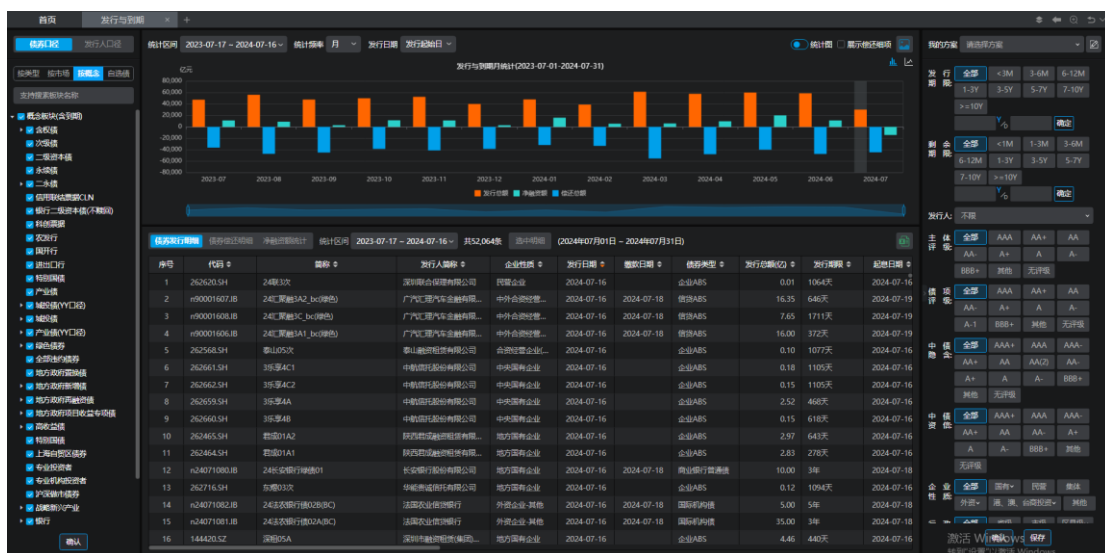

■ 含权债大全

Choice数据

提供 5 类筛选项和 25 个指标，展示含权债的详细数据。支持债券代码和简称搜索。

使用路径：顶部菜单 -> 债券一级菜单 -> 数据 -> 含权债大全

键盘精灵：输入 “OPTB” ， 回车

■ 债市概览

提供 9 个一级指标和 45 个二级指标，全面展示债券市场各类数据，支持指标计算、数据筛选和导出。

使用路径：顶部菜单 -> 债券一级菜单 -> 数据 -> 债市概览

键盘精灵路径：输入 “BMO” ， 回车

5.4 债券发行人

■ 中国发行人

展示发行人基本信息、重大事件、财务分析、主要股东等 12 类内容。支持发行人名称搜索和一键生成发行人报告。

使用路径：顶部菜单 -> 债券一级菜单 -> 发行人 -> 中国发行人

键盘精灵：输入 “ISSUE” ， 回车

使用路径：顶部菜单 -> 债券一级菜单-> 发行人 -> 发行人监控

键盘精灵：输入“ISSM”，回车

5.5 特色专题

■ 地方化债跟踪

一站式监测区域化债能力，地方债、城投债数据全览。包含化债能力分析、化债资讯联动、地方债未来偿债分析、城投债全面数据展示、区域利差分析等功能，将化债进展清晰、准确呈现。

使用路径：顶部菜单-债券-地方化债



实时跟踪地方政府，债务化解动态

官方信源+AI 总结，AI 自动抓取 3000+ 区县官网数据，提炼关键数据，确保信息广度与时效性；穿透式分析框架，最新政府化债信息快照，直链报告原文，联动展示单地区全周期化债脉络，支持宏观到微观的一站式穿透分析

[illegible]

■ 地方债分析

提供 27 个指标，全面展示 2009 年至今的地方债详细数据。支持交易状态和交易场所筛选，并支持一键导出 EXCEL。

使用路径：顶部菜单 -> 债券一级菜单 -> 地方化债 -> 地方债分析

键盘精灵：输入“LDBT3”，回车

[illegible]

■ 城投债大全

提供 7 类筛选项和 33 个指标，

使用路径：顶部菜单 -> 债券一级菜单 -> 地方化债 -> 城投债分析

代码	简称	城投平台	发行日期	企业性质	行政级别	发行金额(亿元)	剩余本金(亿元)	发行期限(年)	特殊期限	剩余期限
265297.SH	25胶城A1	青岛即墨区城市旅游开发投资有限公司	2025-05-20	国有企业-地...	区县级	0.50	-	0.70	25SD	
265298.SH	25胶城A2	青岛即墨区城市旅游开发投资有限公司	2025-05-20	国有企业-地...	区县级	1.00	-	1.70	1.6959Y	
265299.SH	25胶城A3	青岛即墨区城市旅游开发投资有限公司	2025-05-20	国有企业-地...	区县级	2.10	-	2.68	2.68Y	
265300.SH	25胶城A4	青岛即墨区城市旅游开发投资有限公司	2025-05-20	国有企业-地...	区县级	0.22	-	2.68	2.68Y	
258593.SH	25环新01	怀远县新城建设投资有限公司	2025-05-14	国有企业-地...	区县级	7.50	-	5.00	5Y	
032580356.IB	25漯河快贷PPN001	漯河投资控股集团有限公司	2025-05-13	国有企业-地...	市级	1.20	1.20	3.00	3Y	
102582077.IB	25鄂交通MTN002	江苏交通控股有限公司	2025-05-13	国有企业-地...	省级	20.00	20.00	3.00	3Y	
258584.SH	25九地01	福建紫金产业投资发展集团有限公司	2025-05-13	国有企业-地...	区县级	11.50	11.50	5.00	3Y+2Y	
258589.SH	25肇德01	肇庆肇德科技创业发展集团有限公司	2025-05-13	国有企业-地...	省级园区	4.00	4.00	3.00	3Y	
258590.SH	25肇德02	肇庆肇德科技创业发展集团有限公司	2025-05-13	国有企业-地...	省级园区	4.00	4.00	5.00	5Y	
265139.SH	25金外优	上海金外滩(集团)发展有限公司	2025-05-13	国有企业-地...	区县级	6.99	6.99	17.73	4.72Y+5Y+5...	
265140.SH	25金外优	上海金外滩(集团)发展有限公司	2025-05-13	国有企业-地...	区县级	0.01	0.01	17.73	17.72Y	
h8000052482.IB	25赣粤SCP003	江西赣粤高速公路股份有限公司	2025-05-13	国有企业-地...	省级	10.00	10.00	0.49	180D	
258299.SH	25金山K1	上海金山国有资产投资管理(集团)有限...	2025-05-12	国有企业-地...	区县级	5.00	5.00	5.00	3Y+2Y	
524271.SZ	25建806	福建建发投资开发集团有限公司	2025-05-12	国有企业-地...	省级	20.00	20.00	3.00	3Y	
012581119.IB	25苏交通SCP010	江苏交通控股有限公司	2025-05-09	国有企业-地...	省级	20.00	20.00	0.36	129D	
258434.SH	GIC苏韵01	苏州工业园区投资发展有限公司	2025-05-09	国有企业-地...	市级	12.00	12.00	3.00	3Y	
258523.SH	25恒源02	苏州市恒源建设发展有限公司	2025-05-09	国有企业-地...	国家级园区	4.75	4.75	3.00	3Y	

6. 资讯

6.1 新闻公告

Choice 资讯依托东方财富网及主流财经媒体，在资讯的全面性、时效性上保持着领先优势。除早盘参考、早班车等特色栏目外，还补充了公众号资讯来源及自动撰稿文章。每条资讯都包含专业标签，让资讯搜索更精准、重要度更明确。

使用路径：顶部菜单 -> 资讯一级菜单 -> 全球财经资讯

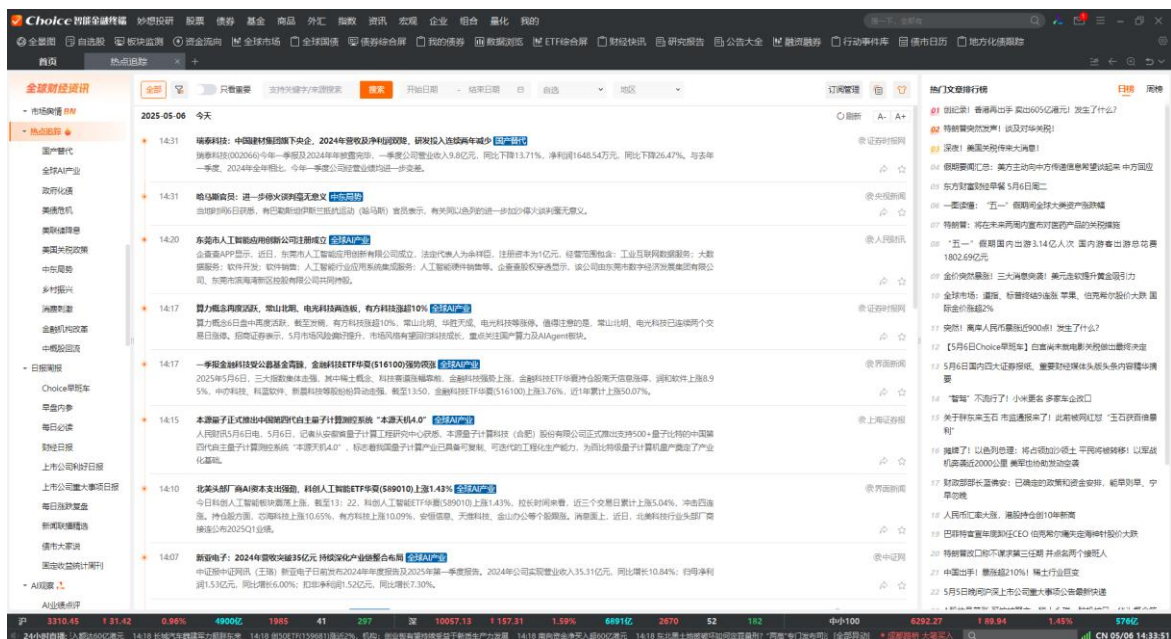

AI 债券资讯根据债券生命周期及公司行动事件，提供了超 200 个标签，每天通过 AI 模型自发式生产约 2000 条资讯；资讯推出速度全面领先，最高录得领先时长可达 18 小时。

使用路径：顶部菜单 -> 债券一级菜单 -> 资讯

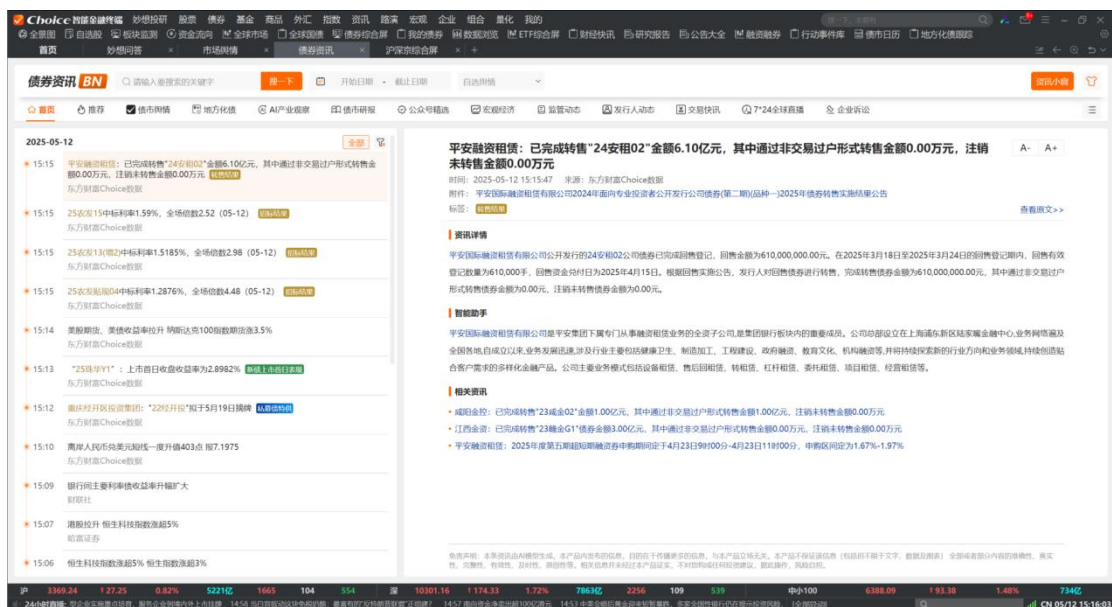

公告信息来源多，更新快，同时具备更多的分类标准归类，可以帮助用户快速定位需要的公告内容，具备今日公告维度展示，可以快速定位当日公告情况；pdf

类型公告支持解析版展示，对于表格、文字等浏览、复制需求可以更好满足。

使用路径：顶部菜单 -> 资讯一级菜单 -> 公司公告

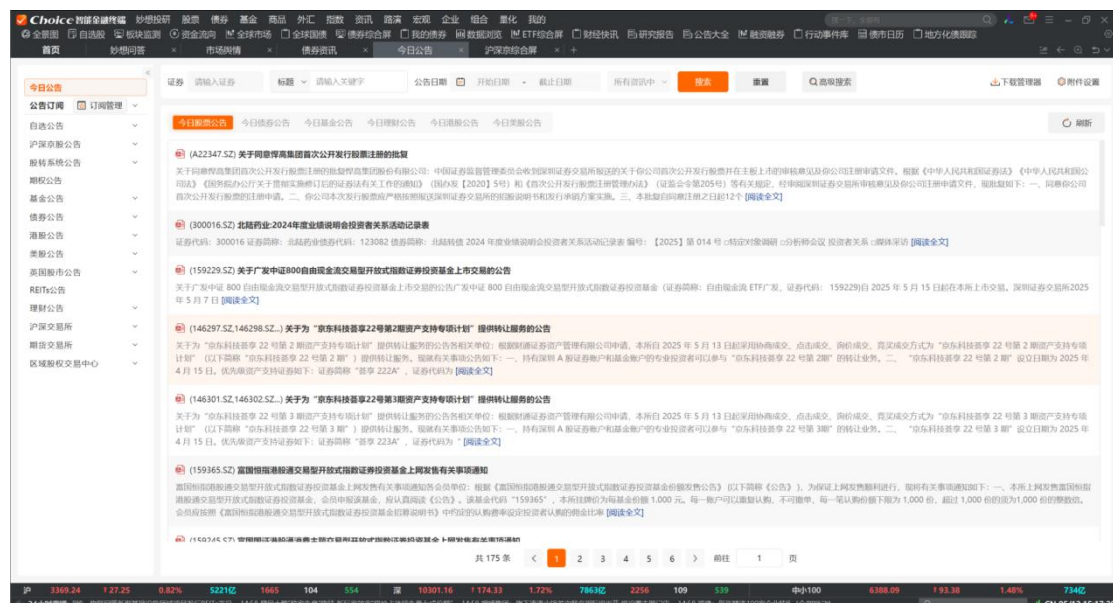

6.2 研究报告

研报合作超 50 家券商，每日更新超 1500 份研报，总览市场全维度报告（含公众号研报），支持图表检索；除了研报单纯的展示和罗列，还会针对模型中的盈利预测、机构评级、机构关注度等数据进行汇总和展示，同时具备自己的分析师指数，可以为用户提供更多数据支持；展示形式上支持核心逻辑的展示，在研报展示上更具效率；在分类上更细致，可以帮助用户快速按照交易场所、时间、品种等维度进行快速定位，降低筛选和浏览成本；打通 AI 研报总结，研报阅读更高效。

使用路径：顶部菜单 -> 资讯一级菜单 -> 研报平台



6.3 法律法规

从各大官方渠道进行法律法规的数据采集，保证法律法规的及时性和全面性。提供按照发文机构、法律位阶两大维度进行文件的筛选和展示。

使用路径：顶部菜单 -> 资讯一级菜单 -> 法律法规

键盘精灵：LAW

Choice | 股票行情 | 期货行情 | 基金行情 | 债券行情 | 外汇行情 | 指数行情 | 资讯行情 | 宏观数据 | 企业财报 | 量化策略 | 我的选择

首页 | 自选股 | 自选债 | 全球市场 | 金融新闻 | 债券综合屏 | 我的债券 | 财经快讯 | 研究报告 | 公司公告 | 融资融券 | 行动事件库 | 国债日历 | 地方化债跟踪

全部 | 炒股入门 | 市场行情 | 金融新闻 | 今日公告 | A股动态 | 沪深港通分析

法规订阅 | 订阅管理

我的法律提醒

全部法规

按发友机关

金标法规

序号	日期	发文机关	标题	发文文号	附件
1	2025-05-12	中国人民银行	公开市场业务交易公告[2025]第88号	公开市场业务交易公告[2025]第88号	-
2	2025-05-12	农业农村部	中华人民共和国农业农村部公告第905号	农业农村部公告第905号	(红)
3	2025-05-12	工业和信息化部、财政部	关于做好2025年中小企业数字化转型城市试点工作通知	财办建〔2025〕20号	(蓝)
4	2025-05-12	交通运输部	无限承运企业中国保释保证金公示	-	(绿)
5	2025-05-12	财政部	关于2025年度征收利息扣缴申报工作有关事项的通知	财办建〔2025〕92号	(蓝)(黄)
6	2025-05-09	自然资源部	自然资源部国土卫星遥感应用中心2025年度公开招聘应届毕业生资格审核结果及笔试公告	-	(蓝)
7	2025-05-09	国家金融监督管理总局	国家金融监督管理局信访工作办法	国家金融监督管理局令2025年第2号	(蓝)
8	2025-05-09	中国证券业协会	关于2025年证券行业专业人员水平评价测试的公告	-	-
9	2025-05-09	中国人民银行	中国人民银行行令〔2025〕第3号《中国人民银行货币金银局数据安全管理办法》	中国人民银行行令〔2025〕第3号	-
10	2025-05-09	财政部	关于就国可持续发展理事会发布的《对(国可持持续发展的原则——气候相关披露)的修订(征求意见稿)》公开征求意见函	财办建〔2025〕22号	(红)(蓝)
11	2025-05-09	自然资源部	中国大洋矿产资源研究开发协会(中国大洋资源管理局)2025年公开招聘应届毕业生资格审核结果及笔试成绩公告	-	(蓝)
12	2025-05-09	自然资源部	中国地质博物馆2025年度公开招聘应届毕业生确认参考和笔试公告	-	(蓝)
13	2025-05-09	自然资源部	国家基础地理信息中心2025年度公开招聘应届毕业生资格审核结果及笔试公告	-	(蓝)
14	2025-05-09	中国人民银行	公开市场业务交易公告[2025]第87号	公开市场业务交易公告[2025]第87号	(蓝)
15	2025-05-09	自然资源部	中国大地出版传媒集团有限公司2025年度公开招聘应届毕业生笔试公告	-	-
16	2025-05-09	自然资源部	国家海洋环境预报中心2025年度公开招聘应届毕业生确认参考和笔试公告	-	(蓝)
17	2025-05-09	自然资源部	中国科学院科学考察队2025年度公开招聘应届毕业生统一笔试试题资格审核结果及笔试公告	-	-
18	2025-05-09	自然资源部	自然资源部政策法规研究中心2025年度公开招聘应届毕业生笔试公告	-	-
19	2025-05-09	自然资源部	自然资源部不动产资产中心2025年度公开招聘应届毕业生面试事务中心关于取消2025年度公开招聘应届毕业生面试1岗位的公告	-	-

数量较多，仅展示前 10000 条 < 1 2 3 4 5 6 ... 200 > 50条/页 前往 1 页

7. 基金

Choice 基金模块包含数据浏览器、F9、专题、公告、研报、资讯、分析工具等多种功能，完整收录全市场公募基金，分类清晰多维，同时提供业绩基准指数、基金经理分类指数等专业分析维度。

7.1 基金资讯

使用路径：顶部菜单 -> 基金一级菜单 -> 基金资讯

■ 基金日历

基金事件速览，可快速查看基金日、周、月事件数据，包括发行上市、分红拆分、交易状态、运作风险、基金经理/高管等重要事件维度。支持分类筛选、查看公告原文、一键收藏等。

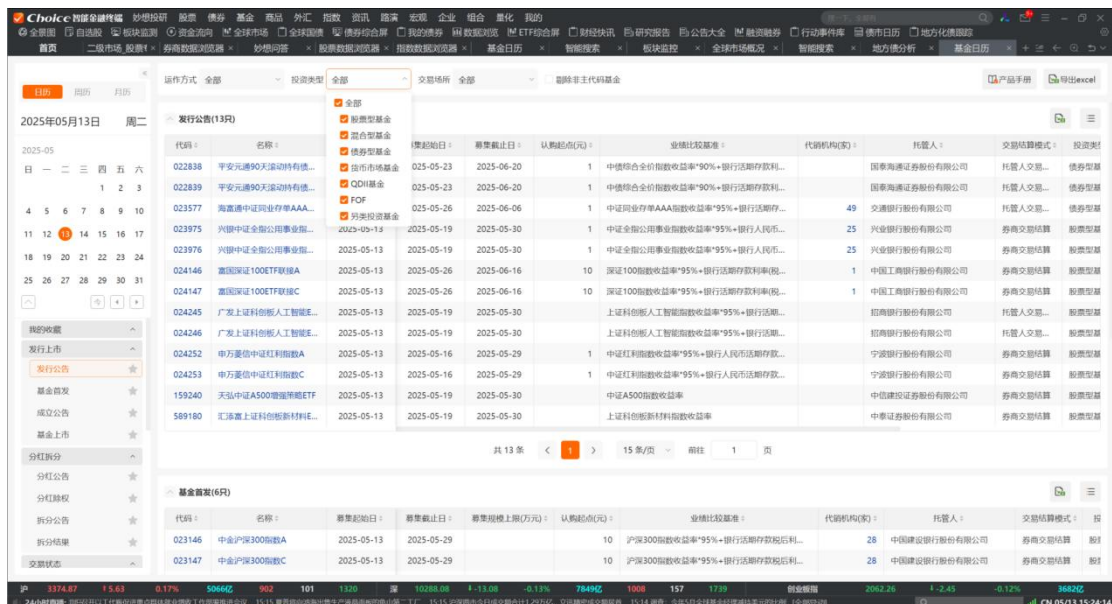

代码	名称	募集开始日	募集截止日	认购起点(元)	业绩比较基准	代销机构(家)	托管人	交易结算模式	投资类型
022838	平安元通90天滚动持有债...	025-05-23	2025-06-20	1	中债综合全价指数收益率*90%+银行活期存款利...		国泰海通证券股份有限公司	托管人交易...	债券型基
022839	平安元通90天滚动持有债...	025-05-23	2025-06-20	1	中债综合全价指数收益率*90%+银行活期存款利...		国泰海通证券股份有限公司	托管人交易...	债券型基
023577	海富通中证同业存单AAA...	025-05-26	2025-06-06	1	中证同业存单AAA指数收益率*95%+银行活期存...	49	交通银行股份有限公司	托管人交易...	债券型基
023975	兴银中证金融债指数基金...	2025-05-19	2025-05-30	1	中证金融债指数收益率*95%+银行活期存款利...	25	兴业银行股份有限公司	券商交易结算	债券型基
023976	兴银中证金融债指数基金...	2025-05-19	2025-05-30	1	中证金融债指数收益率*95%+银行活期存款利...	25	兴业银行股份有限公司	券商交易结算	债券型基
024146	富国中证100ETF联接A	2025-05-13	2025-06-16	10	中证100指数收益率*95%+银行活期存款利率(税...		招商银行股份有限公司	托管人交易...	股票型基
024147	富国中证100ETF联接C	2025-05-13	2025-06-16	10	中证100指数收益率*95%+银行活期存款利率(税...	1	招商银行股份有限公司	券商交易结算	股票型基
024245	广发上证科创板人工智能...	2025-05-13	2025-05-30		上证科创板人工智能指数收益率*95%+银行活...		招商银行股份有限公司	托管人交易...	股票型基
024246	广发上证科创板人工智能...	2025-05-13	2025-05-30		上证科创板人工智能指数收益率*95%+银行活...		招商银行股份有限公司	托管人交易...	股票型基
024252	中泰中证红利指数A	2025-05-13	2025-05-29	1	中证红利指数收益率*95%+银行活期存款利...		宁波银行股份有限公司	券商交易结算	股票型基
024253	中泰中证红利指数C	2025-05-13	2025-05-29	1	中证红利指数收益率*95%+银行活期存款利...		宁波银行股份有限公司	券商交易结算	股票型基
159240	天弘中证A500增强策略ETF	2025-05-13	2025-05-30		中证A500指数收益率		中国建设银行股份有限公司	券商交易结算	股票型基
023147	中泰中证红利指数A	2025-05-13	2025-05-29	10	中证红利指数收益率*95%+银行活期存款利...	28	中国建设银行股份有限公司	券商交易结算	股票型基
589180	汇添富上证科创板新材料...	2025-05-13	2025-05-30		上证科创板新材料指数收益率		中泰证券股份有限公司	券商交易结算	股票型基

■ 基金资讯/公告/研报

提供基金理财全天候市场动态、基金公告、基金研报，涵盖基金行业新闻资讯、负面事件、研究分析、业绩报告等核心内容。

7.2 基金综合屏

使用路径：顶部菜单 -> 基金一级菜单 -> 综合屏

■ 基金经理指数综合屏

按管理基金类型与加权方式（A 规模加权，B 等权）提供 26 类基金经理指数，叠加管理年限、在管规模、基金公司、姓名等常用筛选维度，可便捷筛选，高效定位同类基金经理，一屏速览职业生涯、业绩表现、在管情况。同时支持一键保存筛选方案、轻松跳转基金经理 F9。



■ ETF 综合屏

专业筛、精准选，心仪 ETF 一屏直达；灵活搜索筛选条件，快速定位目标赛道；多维分析指标，实时精准圈选；全方位掌握 ETF 市场动态。

[illegible]

7.3 多维数据

提供全方位基金分析资料和分析工具，囊括基金、基金经理维度。

使用路径：顶部菜单 -> 基金一级菜单 -> 多维数据

■ 基金深度资料

从基本资料、市场表现、业绩分析、投资组合分析、财务分析等角度，全面剖析个基。深度资料左侧区域为模块展示内容的所有目录，支持链接跳转，主区域可
可视化展示分析数据。

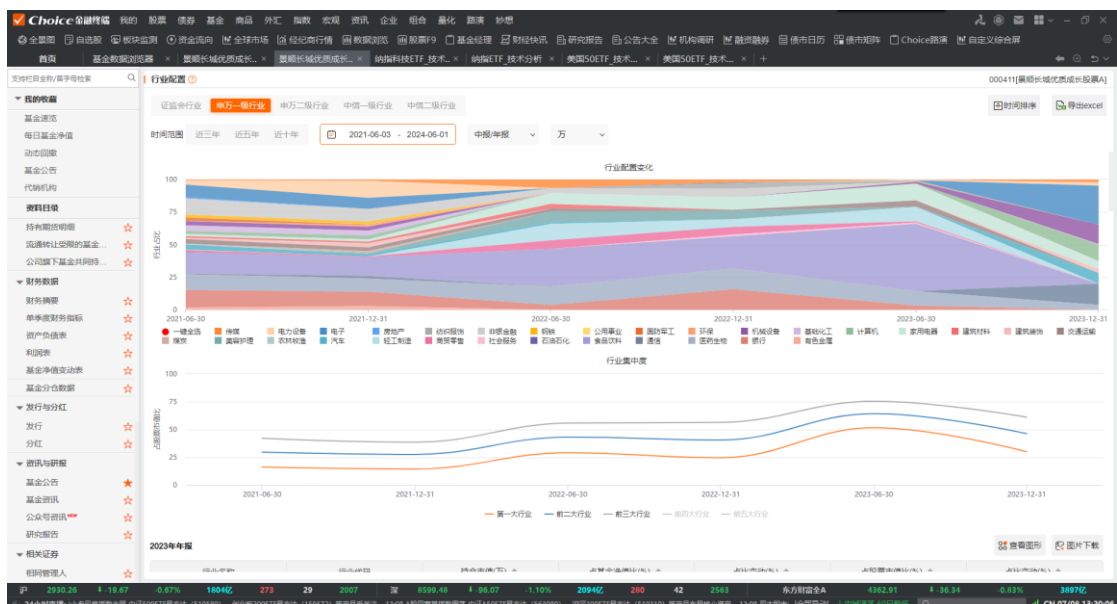

■ 基金经理深度资料

从任职基金、业绩拟合、投资组合分析、绩效分析等维度，进行基金经理职业生涯序列数据穿透，支持联动多类型基金经理指数，可视化呈现不同领域基金经理能力。

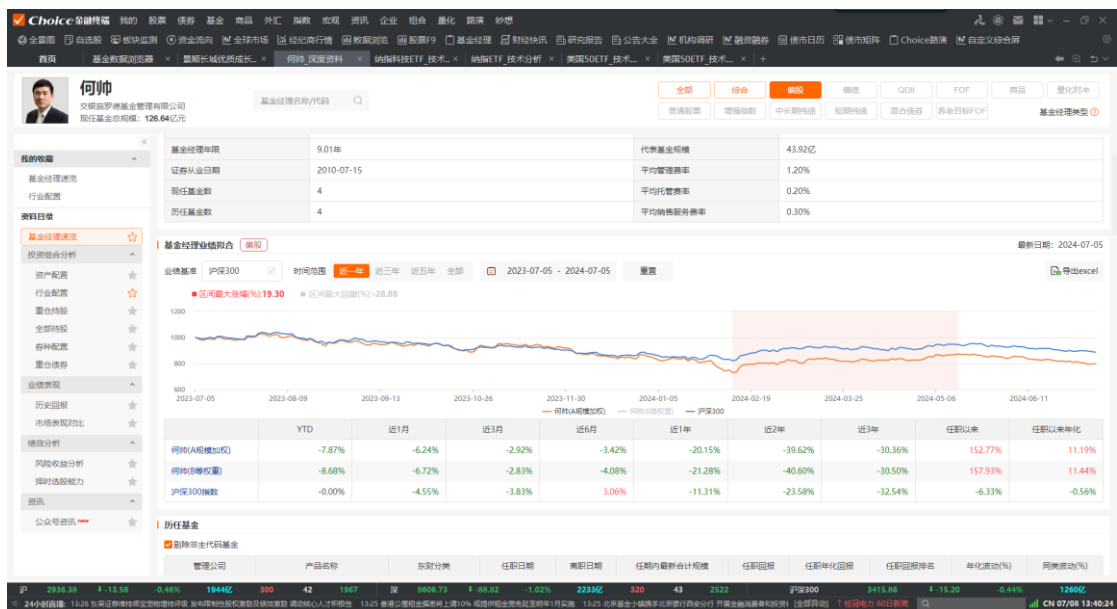

■ 基金数据浏览器

提供丰富的基金分类板块，包括基金市场分类、投资范畴分类、概念分类等，以及全面的基金分析指标，包括基本资料、净值表现/行情表现、绩效评估、分红拆分、规模份额、持有人机构、投资组合、财务数据等，方便用户结合条件筛选、分组统计等制作个性化基金数据分析报表。

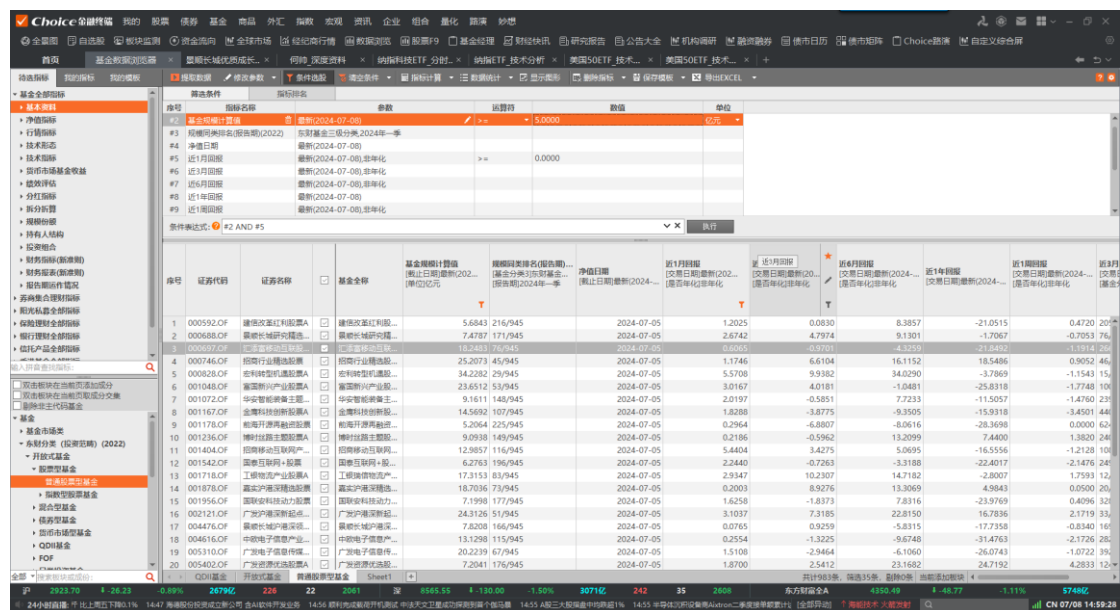

序号	基金名称	基金代码	基金类型	基金规模(亿元)	净值日期	近1月回报	近3月回报	近6月回报	近1年回报	近2年回报	近3年回报
1	000592.OF 建信收益宝	000592	货币市场基金	5.6843	2024-07-05	1.2025	0.0630	8.3857	-21.0515	0.4720	20.20
2	000688.OF 建信稳健增长	000688	债券型基金	7.4787	2024-07-05	2.6742	4.7974	9.1901	-1.7067	-0.7053	76.16
3	000697.OF 建信中证500指数增强	000697	股票型基金	18.5483	2024-07-05	0.6065	4.3259	-21.8892	-1.1914	20.20	
4	000746.OF 建信中证500指数增强	000746	股票型基金	25.2073	2024-07-05	1.1746	6.6104	16.1152	18.5486	0.9052	46.16
5	000828.OF 建信中证500指数增强	000828	股票型基金	34.2282	2024-07-05	5.5708	9.9382	34.0290	-3.7969	-1.1543	15.16
6	001048.OF 建信中证500指数增强	001048	股票型基金	23.6512	2024-07-05	3.0167	4.0181	-1.0481	-25.8118	-1.7748	146.16
7	001072.OF 建信中证500指数增强	001072	股票型基金	9.1611	2024-07-05	2.0197	-0.5851	7.7233	-11.5057	-1.4760	23.16
8	001167.OF 建信中证500指数增强	001167	股票型基金	14.5692	2024-07-05	1.8288	-3.8775	-9.3505	-15.9318	-3.4501	44.16
9	001178.OF 建信中证500指数增强	001178	股票型基金	5.2064	2024-07-05	0.2964	-6.8807	-8.0616	-28.3698	0.0000	62.16
10	001235.OF 建信中证500指数增强	001235	股票型基金	9.0939	2024-07-05	0.2186	-0.5962	13.2099	7.4400	1.3820	24.16
11	001404.OF 建信中证500指数增强	001404	股票型基金	12.8057	2024-07-05	5.4404	3.4275	5.0095	-16.5556	-1.2128	146.16
12	001542.OF 建信中证500指数增强	001542	股票型基金	6.2763	2024-07-05	2.2440	-0.7263	-3.3188	-22.4017	-2.1475	24.16
13	001718.OF 建信中证500指数增强	001718	股票型基金	17.3153	2024-07-05	2.9347	10.2307	14.7182	-2.8007	1.7593	12.16
14	001878.OF 建信中证500指数增强	001878	股票型基金	18.7036	2024-07-05	0.2003	8.5276	13.3069	4.9843	0.0500	20.16
15	001956.OF 建信中证500指数增强	001956	股票型基金	7.1990	2024-07-05	1.6258	-1.8373	7.8316	-23.9769	0.4096	12.16
16	002121.OF 建信中证500指数增强	002121	股票型基金	24.3126	2024-07-05	3.1037	7.3185	22.8150	16.7836	2.1719	33.16
17	004476.OF 建信中证500指数增强	004476	股票型基金	7.2008	2024-07-05	0.0765	0.9259	-5.8315	-17.7358	-0.8340	16.16
18	004616.OF 建信中证500指数增强	004616	股票型基金	13.1298	2024-07-05	0.2554	-1.3225	-9.6748	-31.4763	-2.1726	28.16
19	005310.OF 建信中证500指数增强	005310	股票型基金	20.2239	2024-07-05	1.5108	-2.9464	-6.1060	-26.0743	-1.0722	39.16
20	005402.OF 建信中证500指数增强	005402	股票型基金	7.2041	2024-07-05	1.8700	2.5412	23.1682	24.7192	4.2853	12.16

■ 基金经理数据浏览器

从人的维度，提供基本资料、投资组合分析、分红指标、绩效评估等维度指标，同时，通过“基金一览”功能，可快速查看在管基金详情，分析维度包括业绩走势、规模份额、资产配置。

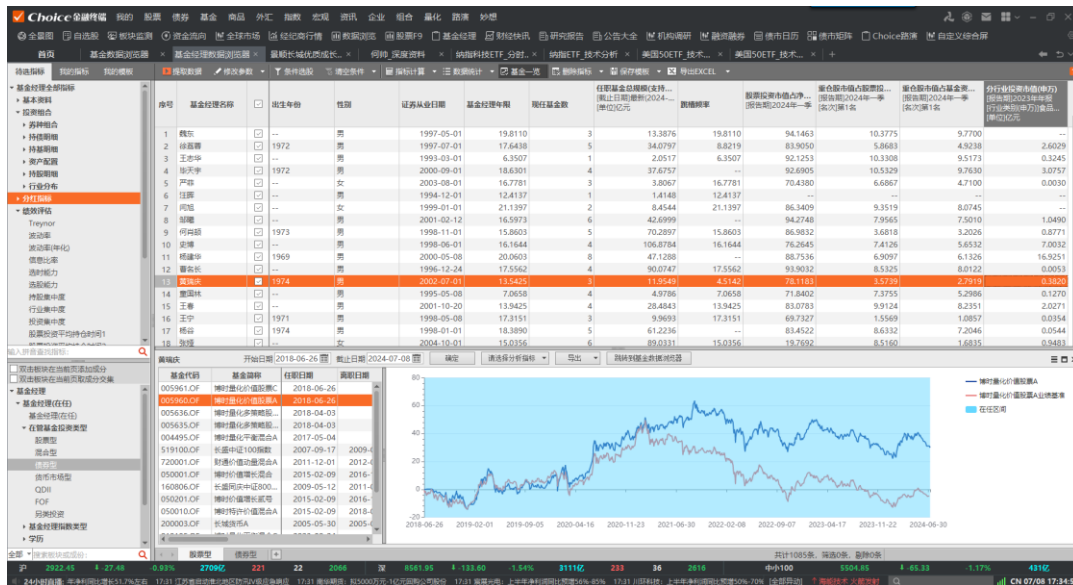

我的基金池

通过成分选择或导入，用户可快速创建并动态跟踪管理自己的基金池，页面自动生成业绩走势拟合、持仓分析；在通过认证后，基金池可实现共享和关注。

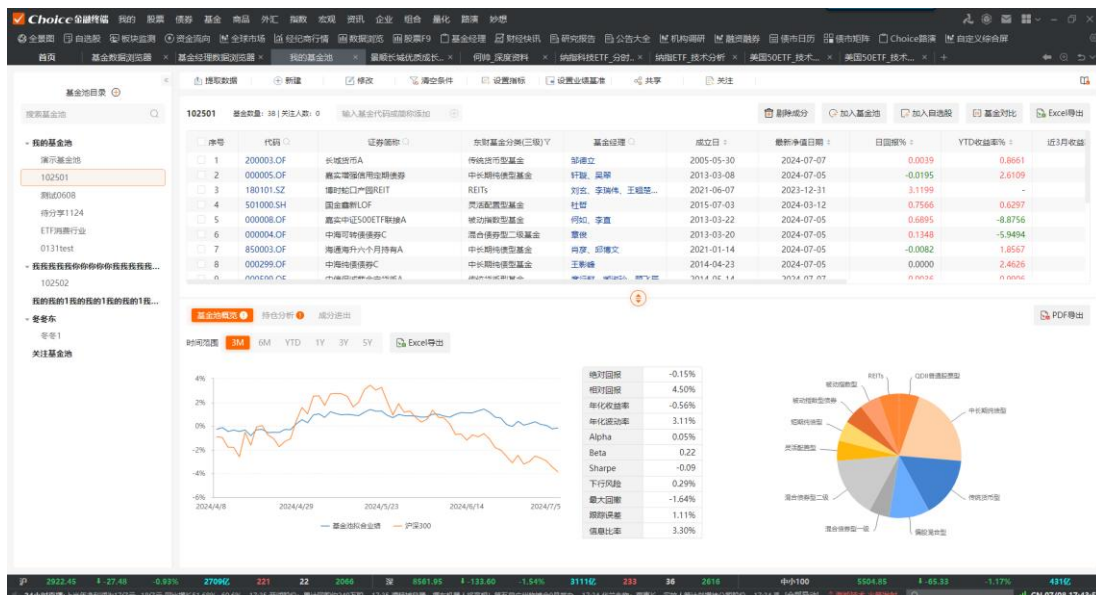

基金索引

基金索引旨在标签化定位基金，支持投资范畴、成立年限、规模、基金公司、收

益排名等标签筛选，可便捷搜索重仓持股和持债、一件保存筛选方案、快速添加关注、对比以及跳转浏览器。

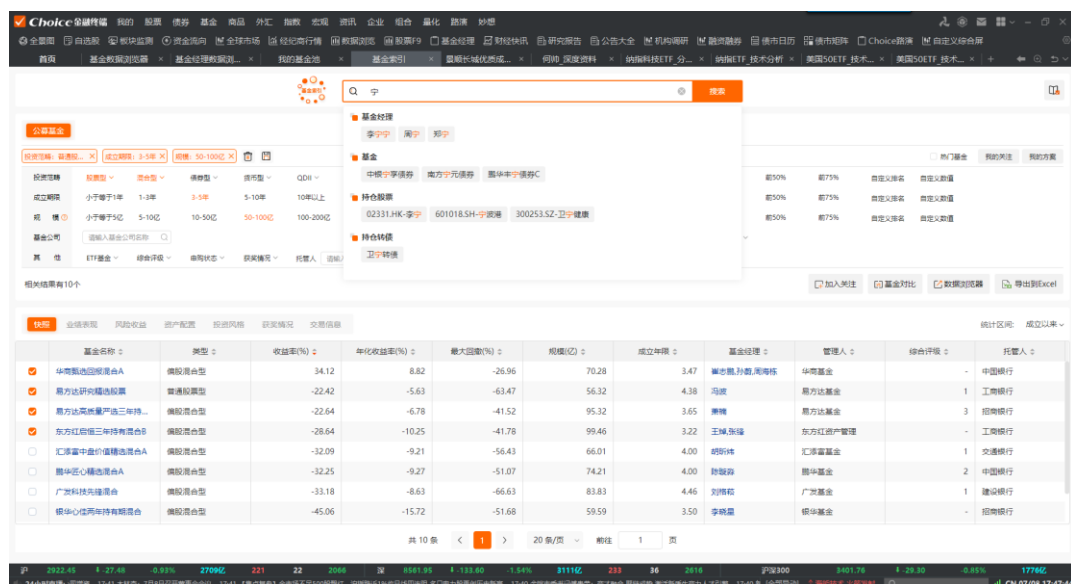

基金比较

基金比较支持选择 10 只以内的基金，叠加业绩比较基准，从业绩、规模、绩效、资产和行业配置、基金经理和公司等多方面进行对比分析，分析结果可一键导出至 PDF 或生成 app 页面扫码分享。

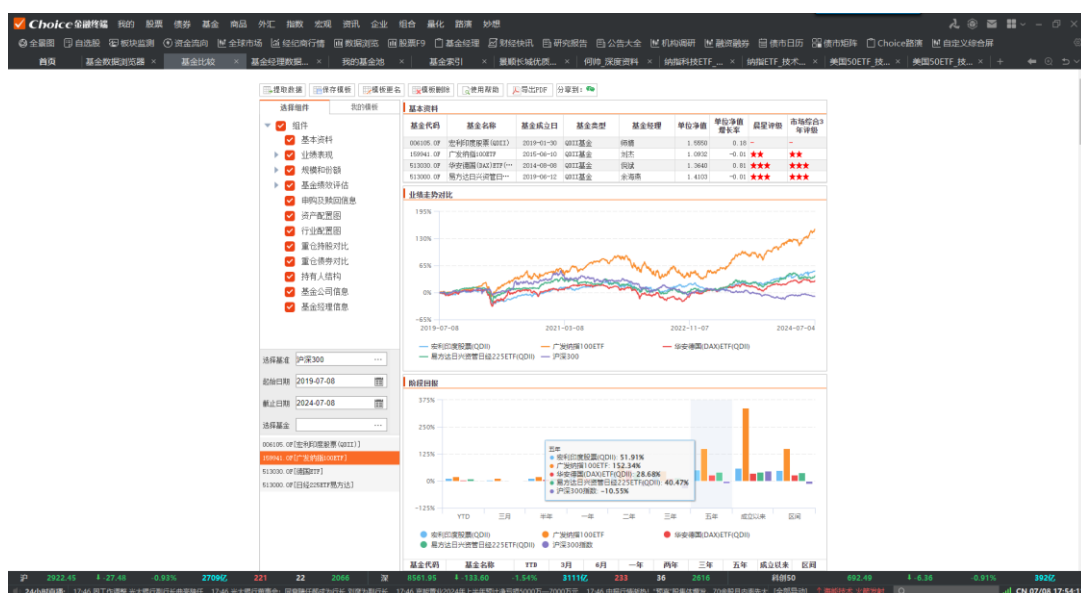

7.4 专题统计

提供全市场维度的基金比较与统计数据，专题数据维度囊括：市场概况（发行阶段、规模变化、费率、转型扩募事件等）、业绩评价（净值表现、绩效与归因、基金分红、获奖与评级等）、资产配置（股票组合、债券组合、行业配置等）、基金公司（规模动态、基金经理大全、基金公司资产组合/绩效评估/财务统计等）、机构研究（代销、托管、持有人等）、ETF（规模变化、申赎统计等）、FOF（发行阶段、业绩评价、资产穿透等）。

使用路径：顶部菜单 -> 基金一级菜单 -> 专题统计

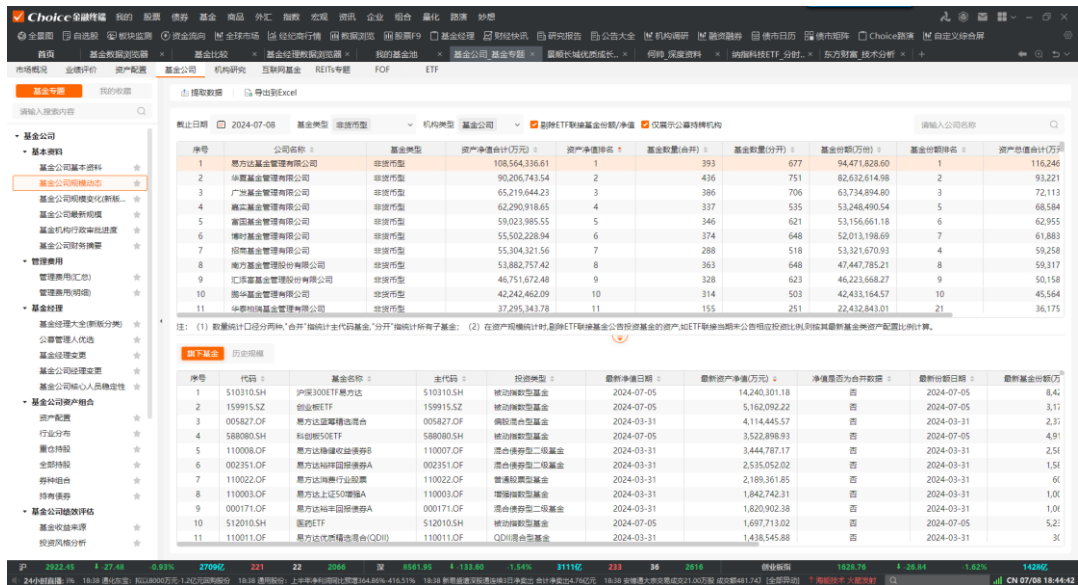

序号	基金名称	基金类型	资产净值合计(万元)	资产净值增长率	基金数量(只)	基金数量(只)	基金数量(只)	基金数量(只)	基金数量(只)
1	易方达基金管理有限公司	非货币型	108,564,336.61	1	393	677	94,471,828.60	1	116,246
2	华夏基金管理有限公司	非货币型	90,206,743.54	2	436	751	62,632,614.98	2	93,221
3	广发基金管理有限公司	非货币型	65,219,444.23	3	366	706	63,774,894.80	3	72,113
4	南方基金管理有限公司	非货币型	62,980,918.65	4	337	535	53,248,490.54	5	68,584
5	富国基金管理有限公司	非货币型	59,023,985.55	5	346	621	53,156,661.18	6	62,955
6	博时基金管理有限公司	非货币型	55,502,228.94	6	374	648	52,013,198.69	7	61,883
7	招商基金管理有限公司	非货币型	55,304,321.56	7	288	518	53,321,670.93	4	59,258
8	南方基金管理有限公司	非货币型	53,882,757.42	8	363	648	47,447,785.21	8	59,317
9	汇添富基金管理有限公司	非货币型	46,751,672.48	9	328	623	46,223,668.27	9	50,158
10	国开基金管理有限公司	非货币型	42,242,462.09	10	314	503	42,433,164.57	10	45,564
11	华泰瑞基金管理有限公司	非货币型	37,295,343.78	11	155	251	22,432,843.01	21	36,175

7.5 养老保障

养老保障模块，收录全市场年金养老金产品资讯与数据，并提供独立完整的分析。

使用路径：顶部菜单 -> 基金一级菜单 -> 养老保障

养老保障专题统计

Choice，下一代智能金融终端

全面覆盖养老保障体系三大支柱，提供规模统计、业绩统计、以及投资经理业绩分析，其中投资及经理可关联公募基金经理。

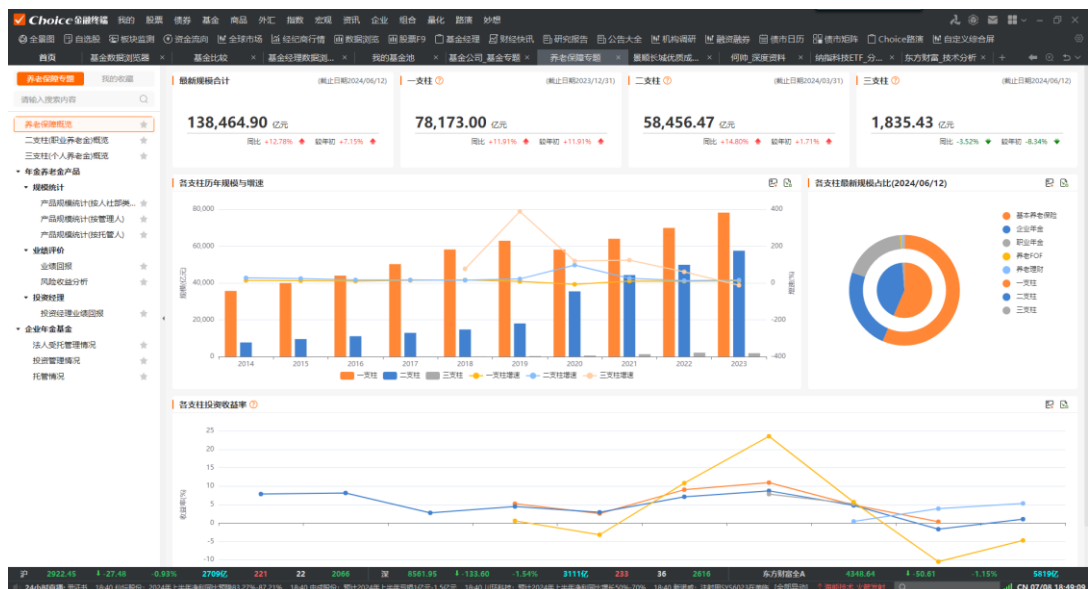

■ 年金养老金数据浏览器

独立的年金养老金浏览器，指标覆盖产品基本资料、净值、投资经理、规模、绩效评估等。

[illegible]

■ 年金养老金公告

Choice, 下一代智能金融终端

独立的年金养老金公告系列节点, 覆盖人社部公告、年金养老金产品投资说明书、
发行公告、定报等原始公告。

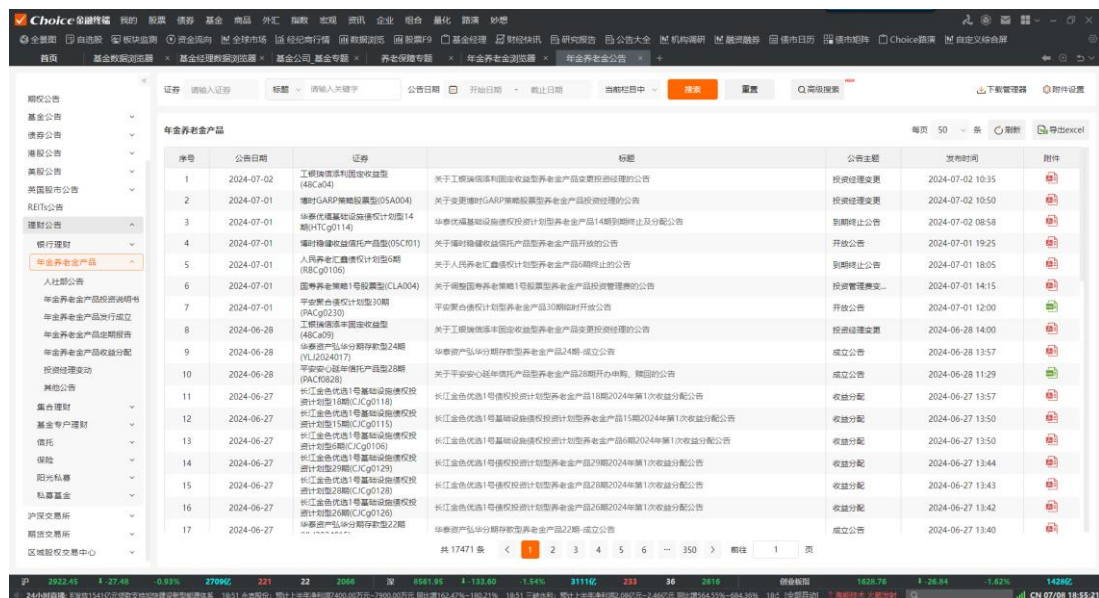

序号	公告日期	证券	标题	公告主题	发布时间	附件
1	2024-07-02	工银瑞信添利固收收益型养老金(48C804)	关于工银瑞信添利固收收益型养老金产品变更投资经理的公告	投资经理变更	2024-07-02 10:35	
2	2024-07-01	博时GARP策略股票型(05A004)	关于变更博时GARP策略股票型养老金产品投资经理的公告	投资经理变更	2024-07-02 10:50	
3	2024-07-01	华泰优享稳健配置债券型(05A004)	华泰优享稳健配置债券型养老金产品14期到期终止及分配公告	到期终止公告	2024-07-02 08:58	
4	2024-07-01	博时稳健收益债券型(05C001)	关于博时稳健收益债券型养老金产品开放的公告	开放公告	2024-07-01 19:25	
5	2024-07-01	人民养老汇鑫债券型(05C001)	关于人民养老汇鑫债券型养老金产品6期终止的公告	到期终止公告	2024-07-01 18:05	
6	2024-07-01	国寿养老策略1号股票型养老金(CLA004)	关于国寿养老策略1号股票型养老金产品投资管理费的公告	投资管理费变更	2024-07-01 14:15	
7	2024-07-01	平安养老汇鑫债券型(05C001)	平安养老汇鑫债券型养老金产品30期开放公告	开放公告	2024-07-01 12:00	
8	2024-06-28	工银瑞信添利固收收益型养老金(48C804)	关于工银瑞信添利固收收益型养老金产品变更投资经理的公告	投资经理变更	2024-06-28 14:00	
9	2024-06-28	华泰资产弘华分利定期型养老金(05C001)	华泰资产弘华分利定期型养老金产品24期-成立公告	成立公告	2024-06-28 13:57	
10	2024-06-28	平安安心颐年颐花产品型养老金(05C001)	关于平安安心颐年颐花产品型养老金产品28期开办申购、赎回的公告	成立公告	2024-06-28 11:29	
11	2024-06-27	长江金色优选1号基础策略股票型养老金(05C001)	长江金色优选1号基础策略股票型养老金产品18期2024年第1次收益分配公告	收益分配	2024-06-27 13:57	
12	2024-06-27	长江金色优选1号基础策略股票型养老金(05C001)	长江金色优选1号基础策略股票型养老金产品15期2024年第1次收益分配公告	收益分配	2024-06-27 13:50	
13	2024-06-27	长江金色优选1号基础策略股票型养老金(05C001)	长江金色优选1号基础策略股票型养老金产品6期2024年第1次收益分配公告	收益分配	2024-06-27 13:50	
14	2024-06-27	长江金色优选1号基础策略股票型养老金(05C001)	长江金色优选1号基础策略股票型养老金产品29期2024年第1次收益分配公告	收益分配	2024-06-27 13:44	
15	2024-06-27	长江金色优选1号基础策略股票型养老金(05C001)	长江金色优选1号基础策略股票型养老金产品28期2024年第1次收益分配公告	收益分配	2024-06-27 13:43	
16	2024-06-27	长江金色优选1号基础策略股票型养老金(05C001)	长江金色优选1号基础策略股票型养老金产品26期2024年第1次收益分配公告	收益分配	2024-06-27 13:42	
17	2024-06-27	华泰资产弘华分利定期型养老金(05C001)	华泰资产弘华分利定期型养老金产品22期-成立公告	成立公告	2024-06-27 13:40	

7.6 计算工具

使用路径：顶部菜单 -> 基金一级菜单 -> 计算工具

■ 基金定投计算器

根据每周或每月定投金额, 计算到期总金额和总收益, 支持单基金和多基金组合定投。

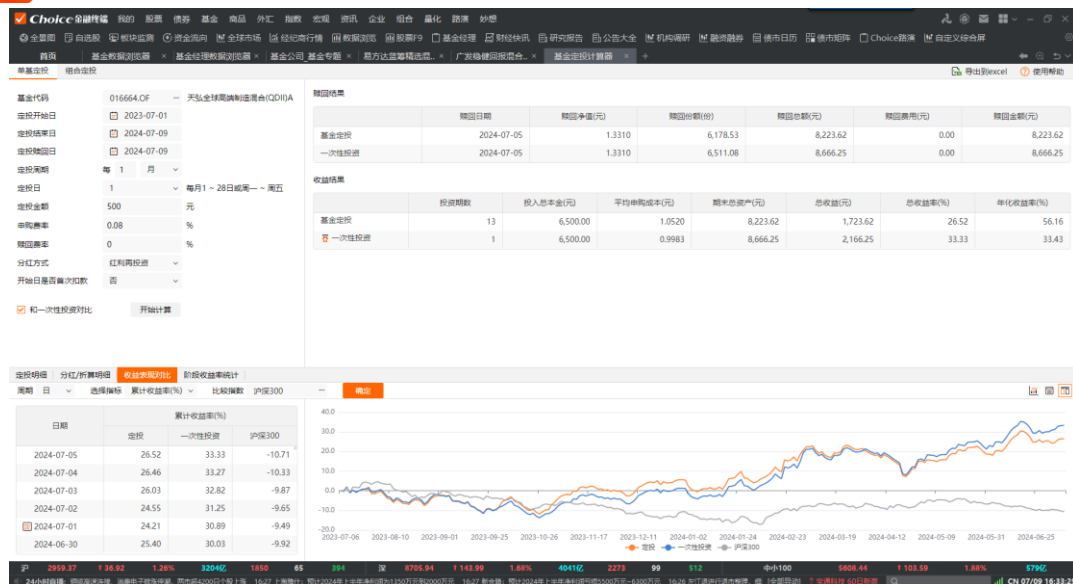

基金收益计算器

输入基金代码，设置购买日期、费率、金额，赎回日期、费率、份额等，自动计算持有期间盈亏明细。



8. 企业

包含中国企业库、企业 F9（当前为中国发行人）、行动事件库、企业数据浏览器（当前为发行人数据浏览器）、企业风控（当前为债券风控）、发行人统计专题、企业舆情、发行人监控、评级监控、融资监控等功能。

8.1 中国企业库

Choice 中国企业库汇集全国 3.1 亿公司主体，覆盖了国有企业，上市公司，新三板，个体工商户等所有企业类型，以及制造业，金融业，互联网行业等所有行业。集成了企业信息查询，企业风险，企业图谱，关联关系，账户管理等功能，基于行业特性和实际客户场景，为商业背景调查，风险管控，营销拓客提供数据解决方案。

使用路径：顶部菜单 -> 企业 -> 数据 -> 中国企业库（快捷键 GEL）。

成功登录后，页面顶端出现快捷查询的搜索框，可通过企业名、品牌名、关键词等信息快速查询企业，点击搜索联想框中的企业名称可快速跳转至企业详情页。



详情页中包含了工商信息，联系方式，股东信息，主要成员，工商变更，企业年报，分支机构，参股控股等信息，曾用名、启信分、企业画像、标签、经营状态、企业类型和纳税等级等常用信息展示在页面顶部的企业名称下方。

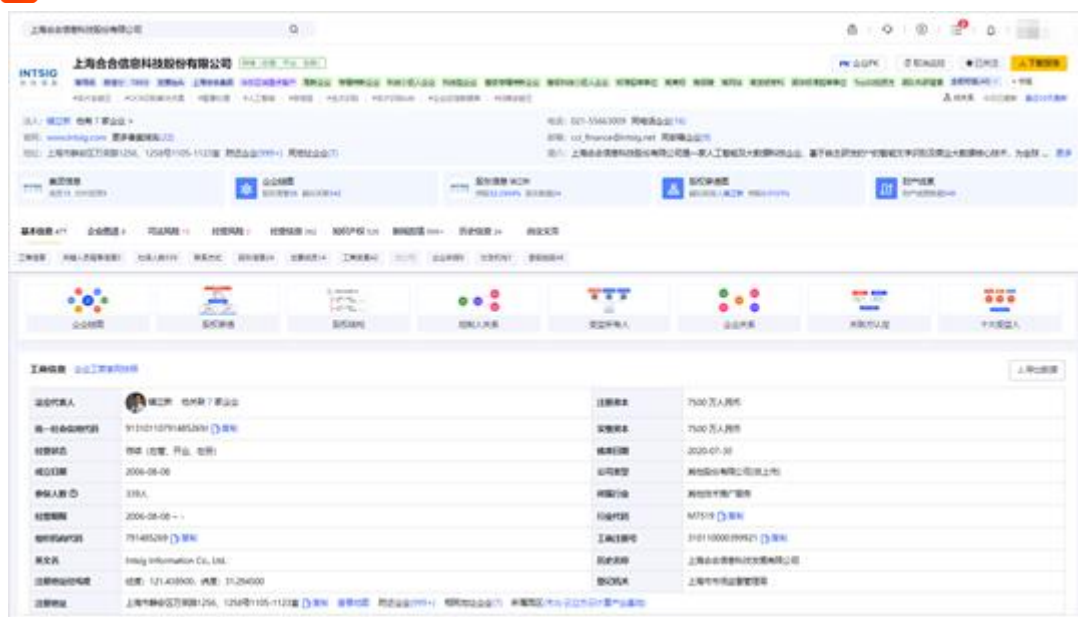

企业图谱中主要呈现企业链图，股权穿透，股权结构，控制人关系，受益所有人和企业关系图（如图 11-2 所示），同时还可以在企业链图右侧的功能菜单中查看企业股东，高管，疑似关系、对外投资等。企业链图默认展示树状图，用户可以在链图和树状图间切换。



8.2 行动事件库

依托海量结构化数据，覆盖股票、债券、基金等多种标的，从 IPO 申报、股东增减持、大宗交易到债券兑付、基金清盘等关键节点，实现公司行动事件的深度拆解，帮助用户抢先洞察标的的生命周期。

事件列表

我的持仓

筛选条件

导出Excel

保存模板

板块管理

收起摘要

日期类型: 披露日 按发生日 2025-03-01 2025-03-25

请输入搜索内容

股票

基金

债券

期货

期权

基金发行上市

全部A股

沪深A股

沪深A股ST

沪深A股(科创板、创业板)

上证A股

上证主板A股

序号	证券代码	证券名称	证券类型	事件大类	事件类型	发生日期	事件摘要	披露日期	附件
1	000157.SZ	中联重科	股票	业绩披露	披露年报	2025-03-25	2024年年报正式披露。营业收入4,547,818.45万元，同比下降3.39%；归母净利润352,037.75万元，同比上升0.41%；EPS(基本)0.41元，同比下降4.65%；ROE(加权)6.24%。分配方案：10派3.00元(含税)	2025-03-25	
2	000695.SZ	渤海能源	股票	股本变动	股东大会召开	2025-03-25	于2025-03-25召开2025年第一次临时股东大会 召开地点：北京市丰台区西四环中路6号渤海能源大厦1号(即渤海能源第二届会议 A股)	2025-03-07	
3	000810.SZ	创维数字	股票	业绩披露	披露年报	2025-03-25	2024年年报正式披露。营业收入869,326.92万元，同比下降18.20%；归母净利润5,079.81万元，同比下降58.34%；EPS(基本)0.22元，同比下降58.34%；ROE(加权)3.92%。分配方案：10派0.50元(含税)	2025-03-25	
4	000862.SZ	银星能源	股票	业绩披露	披露年报	2025-03-25	2024年年报正式披露。营业收入126,564.94万元，同比下降3.32%；归母净利润691.35万元，同比下降45.82%；EPS(基本)0.09元，同比下降53.69%；ROE(加权)0.07%。分配方案：不分配不转增	2025-03-25	
5	000868.SZ	安凯客车	股票	业绩披露	披露年报	2025-03-25	2024年年报正式披露。营业收入273,515.42万元，同比上升27.41%；归母净利润39,202万元，同比上升104.94%；EPS(基本)0.01元，同比上升105.00%；ROE(加权)0.98%。分配方案：不分配不转增	2025-03-25	
6	000930.SZ	中钢科技	股票	股本变动	股东大会召开	2025-03-25	于2025-03-25召开2025年第二次临时股东大会 召开地点：北京市朝阳区门大街礼泰国际中心A座22层9公司将于2025年3月19日(星期三)召开股东大会发布一次提示性公告,敬请广大投资者留意会议议案:发行公司债券的议案 A股融资融券公告: 2025-03-17	2025-03-08	
7	000913.SZ	烽火股份	股票	业绩披露	披露年报	2025-03-25	2024年年报正式披露。营业收入3,837,266.35万元，同比上升1.99%；归母净利润430,677.93万元，同比下降27.07%；EPS(基本)1.93元，同比下降27.17%；ROE(加权)20.77%。分配方案：10派5.00元(含税)	2025-03-25	
8	002012.SZ	凯恩股份	股票	业绩披露	披露年报	2025-03-25	2024年年报正式披露。营业收入59,051.35万元，同比下降28.51%；归母净利润74,088万元，同比下降67.81%；EPS(基本)0.01元，同比下降90.00%；ROE(加权)0.38%。分配方案：10派0.04元(含税)	2025-03-25	
							于2025-03-25召开2025年第一次临时股东大会 召开地点：扬州化学		

共 1828 条 < 1 2 3 4 5 6 ... 19 > 100 条/页 前往 1 页

● 功能介绍

行动事件库由三块主体组成——指标选择区域（选指标）、范围选择区域（选证券）、内容展示区域（看数据），并支持一键导出 EXCEL。

1) **选指标**：可以在左上方指标搜索框，通过输入拼音首字母或指标名称查找需要的指标，也可以直接在指标树上勾选指标来添加，指标支持多选。

2) **选证券**：直接输入代码或者双击板块批量添加

3) **日期设置**：支持进行按照披露日或发生日对事件进行日期的筛选

- 4) **保存模板**：可保存当前屏幕的指标和板块模板，保存后的模板可在左上角“我的模板”区域查看。

8.3 Choice 天眼

Choice 天眼在网罗全网媒体新闻和股吧社区贴的基础上，为用户提供舆情热点、资讯舆情和股吧舆情三大资讯模块，帮助用户高效的投资管理、舆情监控。

使用路径：顶部菜单 -> 企业一级菜单 -> 舆情 -> Choice 天眼

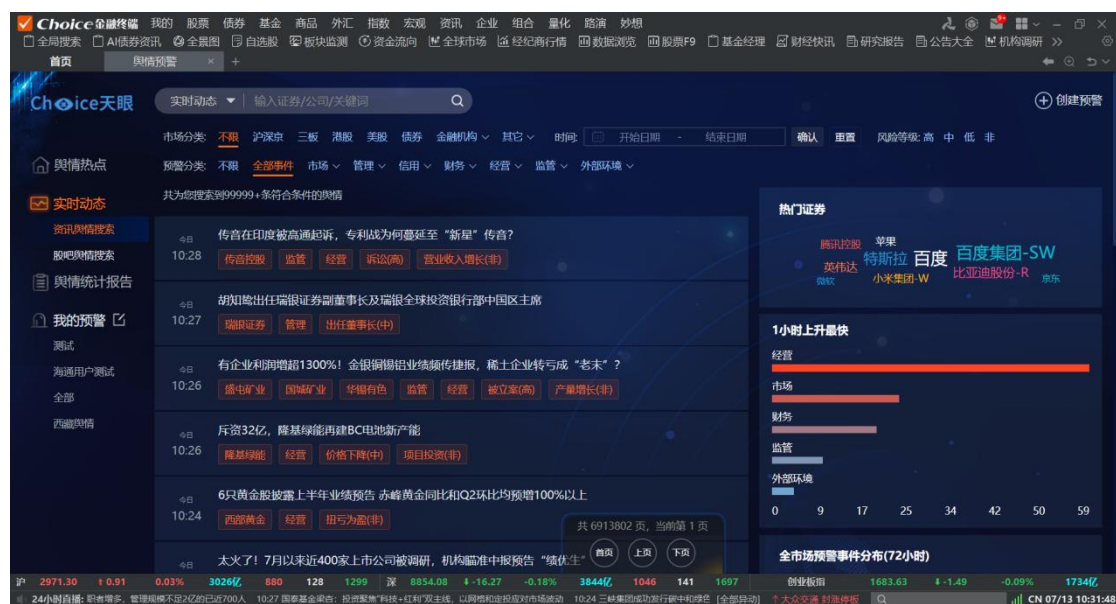

9. 理财

使用路径：顶部菜单 -> 基金一级菜单 -> 银行理财、券商资管、私募、信托、保险。

■ 深度资料

各类理财产品深度资料，展示了产品信息、收益表现、经理业绩、产品公告/资

讯/研报等信息。

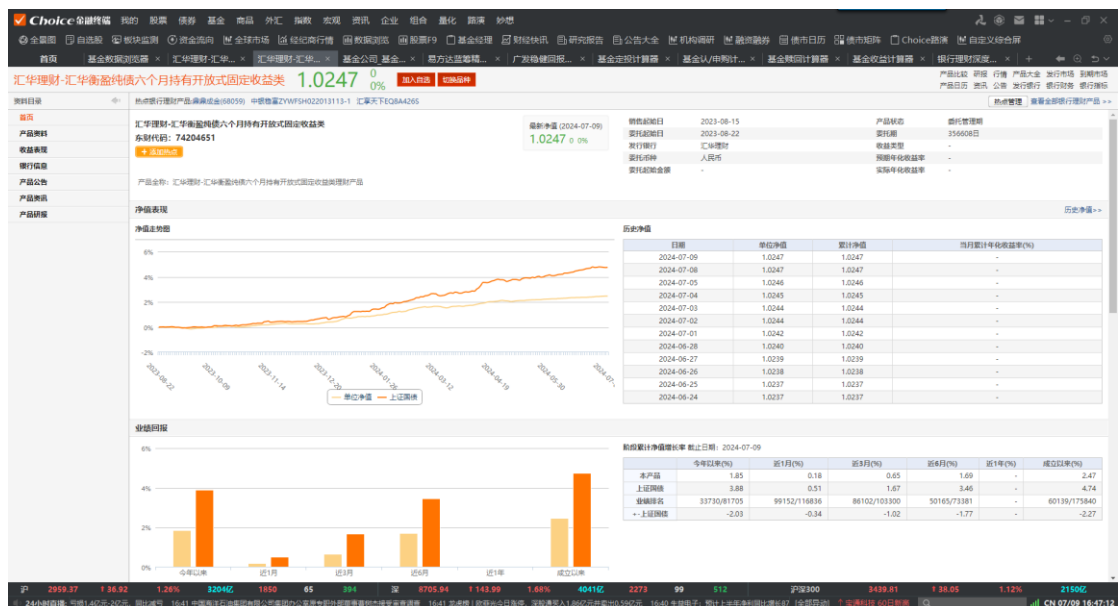

数据浏览器

各类理财产品数据浏览器，收录了产品基本资料、相关机构、规模份额、业绩表现等核心指标。

序号	证券代码	证券名称	登记代码	产品期限	产品到期日	净值日期 (截止日期最新净值(2024-07-09))	单位净值 (单位元)	区间净值增长率 (按2024-07-09最新净值(2024-07-09)计算)	今年以来净值增长率 (按2024-07-09最新净值(2024-07-09)计算)
1	74176432	建信理财鑫盛通	Z70007220013	...	2024-07-08	1.0466	0.7633	3.2405	...
2	74232604	建信理财鑫盛通	Z70007240003	27693	2024-07-08	1.0067	0.4580
3	74190411	建信理财鑫盛通	Z70007230005	...	2024-07-08	1.0000
4	74217523	建信理财鑫盛通	Z70007220007	...	2024-07-08	1.0176	0.5029	2.8741	...
5	74218194	建信理财鑫盛通	Z70007220013	...	2024-07-08	1.0165	0.5871	2.6967	...
6	74118216	建信理财鑫盛通	Z70007210005	...	2024-07-08	1.0562	0.7886	2.7247	...
7	74145019	建信理财鑫盛通	Z70007220007	28337	2024-07-08	1.0637	0.5616	2.9156	...
8	74145017	建信理财鑫盛通	Z70007220007	1832	2027-06-14	1.0335	0.9534	4.7748	...
9	74144693	建信理财鑫盛通	Z70007220007	...	2024-07-08	1.0396	0.7742	2.5369	...
10	74219549	建信理财鑫盛通	Z70007230007	...	2024-07-08	1.0134	0.4881	2.1975	...
11	74118366	建信理财“通盛”	Z70007220007	...	2024-07-08	0.8460	-1.5998	-6.9553	...
12	74175329	建信理财鑫盛通	Z70007220013	...	2024-07-08	1.0368	0.4535	2.0558	...
13	74210344	建信理财鑫盛通	Z70007240002	27708	2024-07-08	1.0094	0.5058
14	74219577	建信理财鑫盛通	Z70007230005	...	2024-07-08	1.0000
15	74186563	建信理财鑫盛通	Z70007230002	...	2024-07-08	1.0367	0.5905	2.8515	...
16	74142011	建信理财鑫盛通	Z70007220007	1831	2027-04-12	1.0408	0.9535	4.2884	...
17	74141938	建信理财鑫盛通	Z70007220006	...	2024-07-08	1.0690	0.8749	3.5481	...
18	74148187	建信理财鑫盛通	Z70007220007	1829	2027-05-27	1.0321	0.9586	4.4728	...
19	74213917	建信理财鑫盛通	Z70007240004	27643	2024-07-08	1.0041
20	74246229	建信理财鑫盛通	Z70007240006	27587	2024-07-08	1.0009
21	74246197	建信理财鑫盛通	Z70007240006	27587	2024-07-08	1.0009
22	74246196	建信理财鑫盛通	Z70007240006	27587	2024-07-08	1.0010
23	74091956	建信理财鑫盛通	Z70007220002	...	2024-07-08	1.1250	0.5889	2.5126	...
24	74233998	建信理财鑫盛通	Z70007240002	...	2024-07-08	1.0081	0.5072
25	74210772	建信理财鑫盛通	Z70007230006	...	2024-07-08	1.0187	0.5706	2.4643	...
26	74222391	建信理财鑫盛通	Z70007230007	...	2024-07-08	1.0188	0.7317	3.5743	...
27	74190949	建信理财鑫盛通	Z70007230004	27999	2024-07-08	1.0308	0.5482	2.6611	...
28	74219578	建信理财鑫盛通	Z70007230004	27789	2024-07-08	1.0000	0.5000
29	74225954	建信理财鑫盛通	Z70007230005	...	2024-07-08	1.0120	0.4262
30	74210718	建信理财鑫盛通	Z70007230006	27839	2024-07-08	1.0193	0.5872	2.5902	...
31	74235117	建信理财鑫盛通	Z70007240003	...	2024-07-08	1.0076	0.4943
32	74244630	建信理财鑫盛通	Z70007220012	27589	2024-07-08	1.0012
33	74213962	建信理财鑫盛通	Z70007230005	...	2024-07-08	1.0114	0.4517
34	74226021	建信理财鑫盛通	Z70007230004	...	2024-07-08	1.0000

专题统计

Choice，下一代智能金融终端

各类理财产品不同维度的统计数据，包括基本资料、发行概况、市场概况、业绩表现等。

序号	产品名称	数量(万)	市场占有率	数量(万)	市场占有率	数量(万)	市场占有率
1	信诚理财	4,599	0.09	4,197	0.91	0.08	71
2	信诚理财有限责任公司	4,599	0.09	4,197	0.91	0.08	71
3	信诚理财	3,410	0.07	2,955	0.87	0.06	167
4	信诚理财有限责任公司	3,410	0.07	2,955	0.87	0.06	167
5	信诚理财	3,125	0.06	2,873	0.92	0.06	47
6	信诚理财有限责任公司	3,125	0.06	2,873	0.92	0.06	47
7	平安理财	2,565	0.05	2,351	0.92	0.05	124
8	平安理财有限责任公司	2,565	0.05	2,351	0.92	0.05	124
9	工银理财	2,350	0.05	2,107	0.90	0.04	132
10	工银理财有限责任公司	2,350	0.05	2,107	0.90	0.04	132
11	招商理财	2,261	0.05	2,017	0.89	0.04	25
12	招商理财有限责任公司	2,261	0.05	2,017	0.89	0.04	25

10. 商品

使用路径：顶部菜单 -> 商品 -> 综合屏、全球商品、商品资讯、多维数据、商品深度分析不同功能模块。

10.1 行情报价

商品综合屏四大板块分别展示农产品、能源化工、基本金属、贵金属的实时行情。

10.2 商品资讯

提供了各类商品、期市资讯，期货公告，以及第三方机构分析师的期货研报，对商品期货进行专业解读与分析。

10.3 期货数据

全方位展示期货分析所需要的基本与深度数据。

■ 期货 F9

F9 是期货品种分析的主要入口，价差矩阵、库存报告、与合约的基本资料等，提供了分析的基本框架和数据，同时包括持仓报告在内的套利分析。

■ 商品期货数据

包括期货数据浏览器和大宗商品数据库。期货数据浏览器可制作期货产品的个性化数据报表，结果支持可视化呈现，同时支持数据统计、排序、Excel 导出；大宗商品数据库可为大宗商品研究提供定制化的数据服务。

■ 期货期权专题

期货期权专题提供了跟踪期权期货的市场表现，内容包括基本信息、市场信息（如每日行情、成交量、持仓量）、成交持仓排名、期权相关的资讯与研报。

同时，专题还提供期货公司基本资料与财务数据、商品期货报表。

■ 大宗商品专题

提供各类大宗商品最新的市场情况，以图表形式进行展示。内容包括期现差价、内外盘比价、跨品种比价、交易所库存。

■ 期货经纪业务

以图表形式提供期货公司以及营业部全国分布情况，并提供交易排名、财务排名、

从业人员排名的信息，帮助使用者对期货业务的分析更加全面。

10.4 商品深度分析

■ 产业链专题

提供各类商品产业链分析的图表资料，包括能源化工、金属、农产品、畜产品。

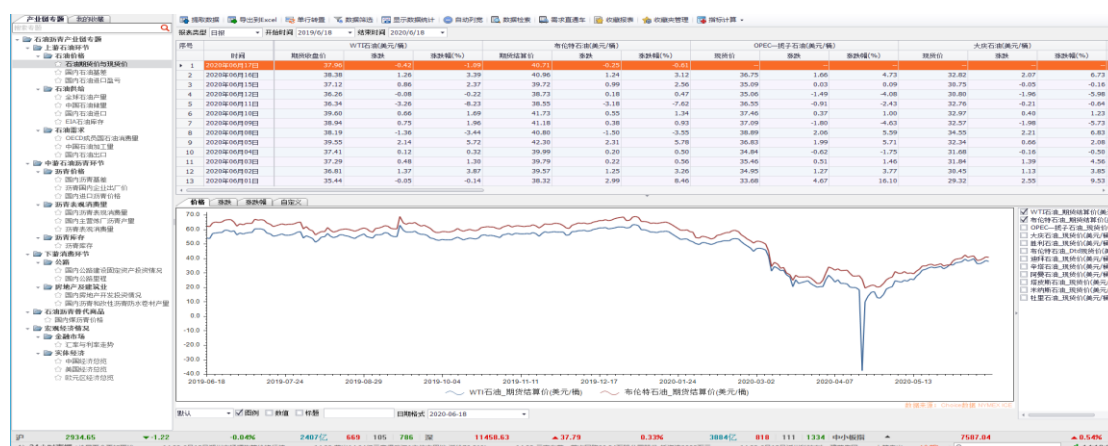

■ 产业链数据

提供产业链研究提供定制化的数据服务。包括能源化工、金属、农产品、畜产品产业链研究涉及的多项数据。

11. 外汇

11.1 外汇行情

■ 人民币综合屏

集看盘所需信息于一体的资讯模块，提供专业的行情展示方式。界面提供数据模块，以及相关资讯模块。同时界面上方提供各类行情报价的跳转。

使用路径：顶部菜单 -> 外汇 -> 行情 -> 人民币综合屏

键盘精灵径：输入“RMB”，回车



■ 人民币远掉期汇率

展示隔夜到 3 年等 17 类不同到期日人民币远期和掉期的详细数据，涵盖外汇交易中心下发的全部人民币货币对的币种。

使用路径：顶部菜单 -> 外汇 -> 行情 -> 人民币远掉期

键盘精灵：输入“FWD”，回车

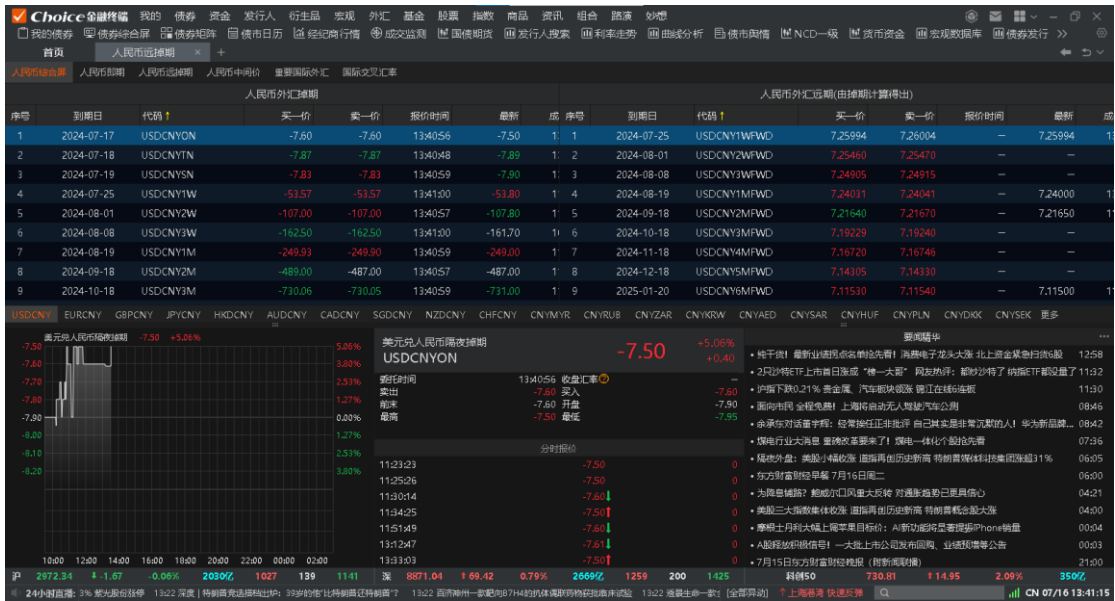

银行结售汇牌价

提供 31 家银行的结售汇牌价数据，实时展示 20 个货币的买卖价格，高亮展示最大值与最小值。

使用路径：顶部菜单 -> 外汇 -> 行情 -> 银行结售汇牌价

键盘精灵：输入“JSH”，回车

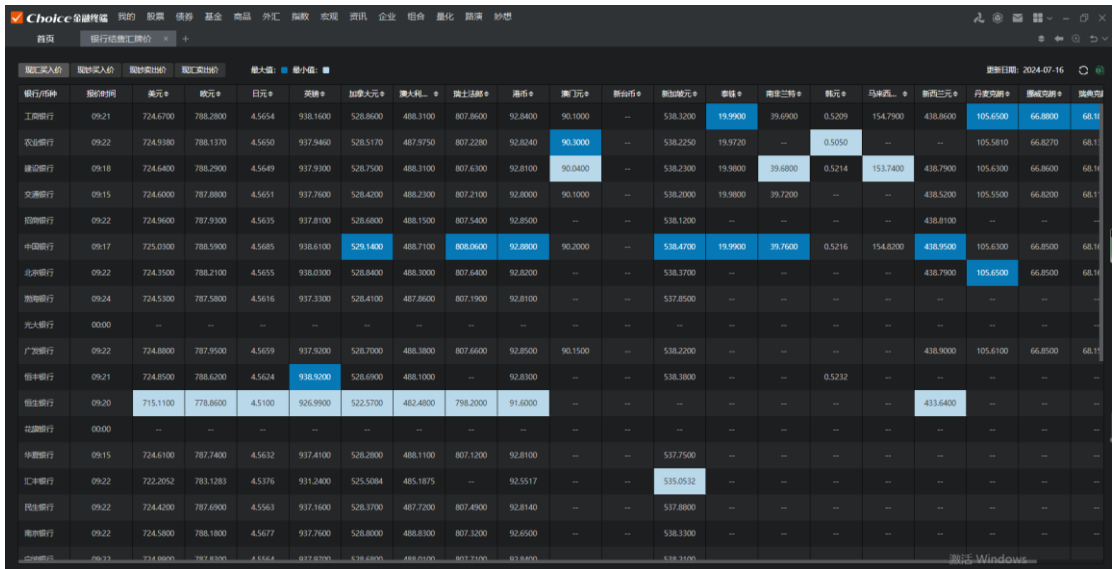

11.2 外汇资讯

提供全球外汇市场最新资讯，包括人民币、美元、欧元、英镑等，并提供高层动态、支持资讯标题和来源搜索。

使用路径：顶部菜单 -> 外汇 -> 资讯 -> 外汇资讯

键盘精灵：输入“NFX”，回车



序号	时间	标题	来源	作者
1	11:30	A股三大指数震荡 科创50指数上涨1.32% 铜板商通连接、Chiplet概念领涨	东方财富Choice...	-
2	08:50	80万股东注意！一批公司“披星戴帽”今天复牌！	证券时报	王小伟
3	07:59	北京自动驾驶迎来立法 明确支持这些活动场景！超14万亿元市场浮现 19股获多家机构关注！	证券时报网	数据宝 张静博
4	07:53	中储粮收购食用玉米突然下架又恢复上架 专家回应：用陈粮制罐车运输的食用油 可能流向了哪里？	每日经济新闻	-
5	07:27	大增！首批券商业绩预告出炉！分析师看好1倍估值券商板块	证券时报网	券商中国 廖楚丹
6	06:05	隔夜外盘：纳指、标普创历史新高 苹果、台积电股价创新高	东方财富Choice...	-
7	06:00	东方财富网早盘7月9日周二	东方财富Choice...	-
8	04:00	美股三大指数涨跌互现 苹果、台积电股价创新高	东方财富Choice...	-
9	00:35	创历史新高 苹果重回美股第一！与iPhone16这一消息有关？	每日经济新闻	-
10	00:08	三星重工规模大、范围广、影响大！超级赛道或迎巨震	证券时报	-
11	00:08	最高10倍！鲁北化工、三棒水利、上海机场、中国船舶等多家企业业绩亮眼	证券时报	-
12	00:06	900亿巨头最新发声！隆基绿能董事长：2025年公司将先于行业复苏	中国基金报	-

12. 指数

指数模块收录了全市场重要指数，包括国内市场与海外重点市场，指数类型主要有股票指数、基金指数、债券指数、外汇指数等。

使用路径：顶部菜单 -> 指数一级菜单 -> 股指期货

12.1 股指期货

包括行情报价、股指期货深度资料与股指期货统计。

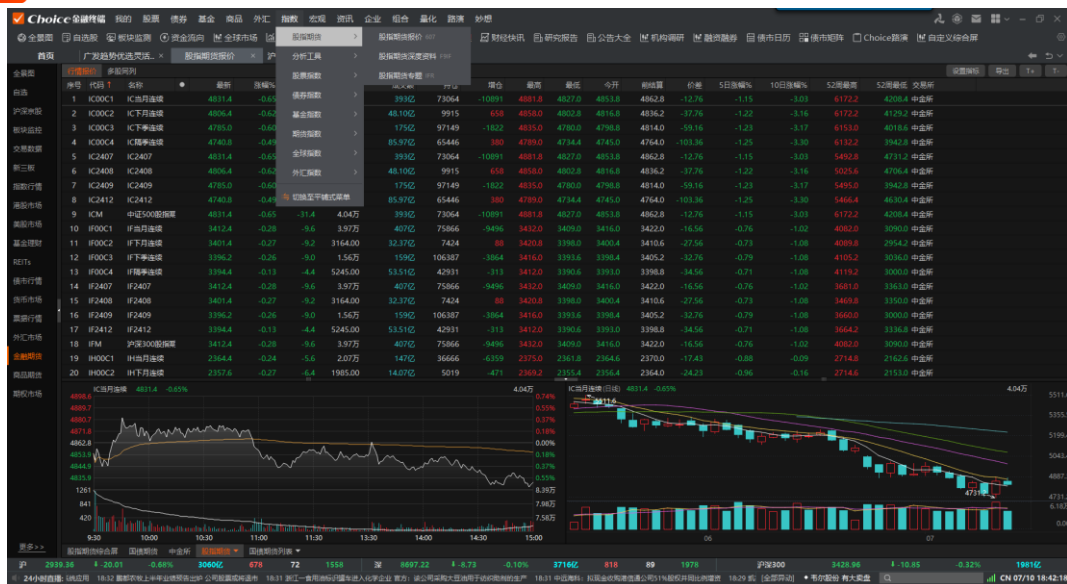

12.2 分析工具

使用路径：顶部菜单 -> 指数一级菜单 -> 分析工具

■ 指数深度资料

单只指数维度的分析数据，包括指数概况、相关基金、指数估值、行情统计、风险收益分析、成分统计等。

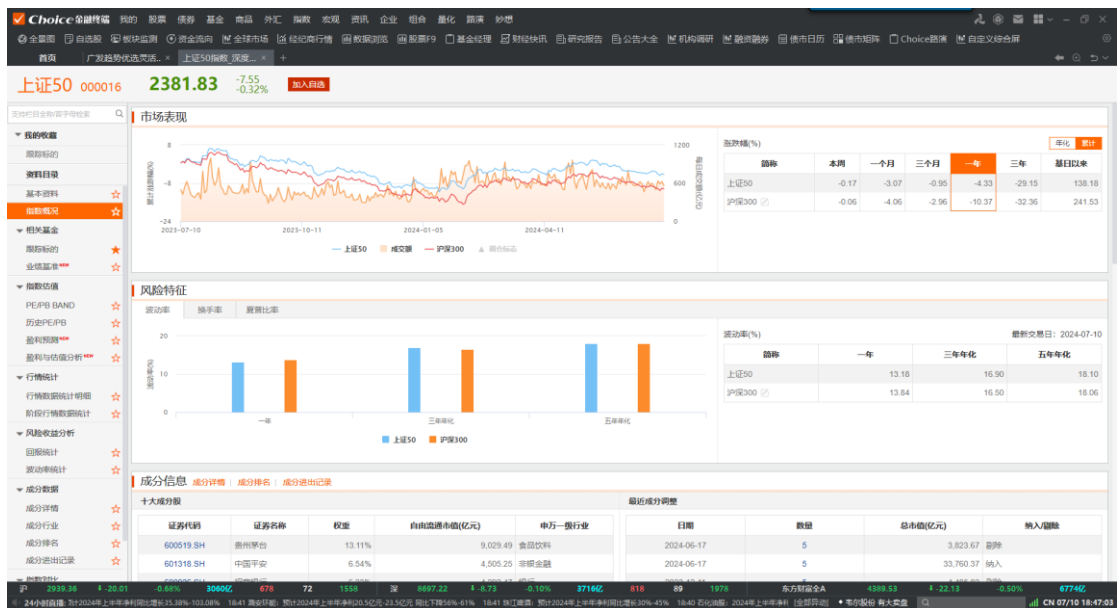

■ 指数数据浏览器

收录包括基本信息、行情、股本、收益分析、估值分析、盈利预测在内的指数分析指标。

指数名称	指数代码	指数名称	指数发布日期	收盘值 (交易日期:最新(2024-...))	涨跌幅 (交易日期:最新(2024-...))	成交额 (交易日期:最新(2024-...))	近1年涨跌幅 (单位:%)	平均市盈率(年值) (按交易日期截止日...)	净资产收益率 (按交易日期截止日...)	总市值 (截止日期:最新(2024-...))	市盈率(TTM) (交易日期:最新(2024-...))	净资产收益率 (按交易日期截止日...)
1	000001.SH	上证指数	1999-07-15	2999.3616	-0.6781	3,060,352.6	-0.0475	15.7777	16.1740	529,781.1930	13.1518	12.8191
2	000003.SH	深证成指	1992-08-17	2318.252	-0.7762	1,688.16	-13.0038	6.9531	22.1184	2,864.6055	12.8191	12.8191
3	000004.SH	创业板指	1993-05-03	2,584.3963	-0.9000	2,244.1192	-11.6527	2.8253	19.4454	297,410.1993	21.8550	21.8550
4	000005.SH	深证100	1993-05-03	2,149.8413	-0.4654	160.6648	-14.4018	-13.5956	17.4618	29,584.5565	9.5245	9.5245
5	000006.SH	深证50	1993-05-03	4,198.8248	-0.9584	27.0463	-23.4941	-9.4062	33.9200	4,923.3479	7.4844	7.4844
6	000007.SH	公用指数	1993-05-03	4,459.1150	-1.6888	205.6029	-3.3417	17.4668	13.9550	36,147.7718	16.2518	16.2518
7	000008.SH	医药指数	1993-05-03	2,588.8119	0.0534	422.9194	1.8065	20.2651	14.6721	191,675.3495	8.3462	8.3462
8	000017.SH	新材料	2006-01-04	2,483.9224	-0.6773	3,002.8611	-8.0392	3.7743	16.1798	559,297.1464	13.1613	13.1613
9	000020.SH	中证500	2008-05-12	907.1747	-0.4769	536.9635	-30.5093	-37.6856	32.7658	43,370.7575	44.0062	44.0062
10	000090.SH	上证50	2010-12-02	1,033.8938	-0.6286	3,002.8611	-12.7354	-4.9194	17.7333	559,297.1464	13.1613	13.1613
11	000688.SH	科创板50	2020-07-23	710.3693	0.0678	419.2146	-28.3793	-18.4794	29.7711	23,814.1722	43.9914	43.9914
12	000688.CN	科创板50	2020-07-23	727.4489	0.0678	---	-27.8317	---	29.7798	23,814.1722	43.9914	43.9914
13	000688.CN	科创板50	2020-07-23	1,589.1459	---	---	---	---	---	23,814.1722	43.9914	43.9914
14	000688.EUR	科创板50	2020-07-23	705.9333	0.1173	---	---	-33.3344	18.9993	23,814.1722	43.9914	43.9914
15	000688.USD	科创板50	2020-07-23	722.6080	0.1173	---	---	-32.2721	19.0405	23,814.1722	43.9914	43.9914
16	000688.HK	科创板50	2020-07-23	720.9109	0.1173	---	---	-32.3787	19.0360	23,814.1722	43.9914	43.9914
17	000688.GBP	科创板50	2020-07-23	698.6189	0.1357	---	---	-36.4740	18.9222	23,814.1722	43.9914	43.9914
18	000688.GBP	科创板50	2020-07-23	715.1208	0.1357	---	---	-35.4618	18.9797	23,814.1722	43.9914	43.9914
19	000688.GBP	科创板50	2020-07-23	713.4413	0.1357	---	---	-35.5633	18.9736	23,814.1722	43.9914	43.9914
20	000688.HKD	科创板50	2020-01-21	682.8613	0.0016	---	-28.8169	-21.1579	29.6680	23,814.1722	43.9914	43.9914
21	000688.HK	科创板50	2020-01-21	698.9910	0.0016	---	-28.2727	-20.4002	29.6752	23,814.1722	43.9914	43.9914
22	000688.USD	科创板50	2020-01-21	680.6699	0.0066	---	-28.6883	-21.1363	29.7088	23,814.1722	43.9914	43.9914
23	000688.USD	科创板50	2020-01-21	696.7479	0.0066	---	-28.1431	-20.3784	29.7184	23,814.1722	43.9914	43.9914
24	000688.USD	科创板50	2020-01-21	678.7842	-0.0197	---	-28.7596	-21.3029	29.7353	23,814.1722	43.9914	43.9914
25	000688.USD	科创板50	2020-01-21	694.8176	-0.0197	---	-28.2140	-20.5466	29.7451	23,814.1722	43.9914	43.9914
26	000688.HK	科创板100	2023-08-07	732.7841	-0.7510	118.4666	-36.8974	-39.5511	38.3005	13,839.3581	130.6167	130.6167
27	000688.CN	科创板100	2023-08-07	755.3198	-0.7123	---	-36.5045	-38.8813	38.3465	13,839.3581	130.6167	130.6167
28	000688.CN	科创板100	2023-08-07	753.0089	-0.7341	---	---	-38.9481	38.3500	13,839.3581	130.6167	130.6167
29	000688.EUR	科创板100	2023-08-07	728.2081	-0.7019	---	---	-39.9760	38.5789	13,839.3581	130.6167	130.6167
30	000688.USD	科创板100	2023-08-07	750.6030	-0.6831	---	---	-39.3108	38.5443	13,839.3581	130.6167	130.6167
31	000688.GBP	科创板100	2023-08-07	720.8629	-0.6837	---	---	-42.0407	38.8918	13,839.3581	130.6167	130.6167
32	000688.GBP	科创板100	2023-08-07	742.8257	-0.6649	---	---	-41.3964	38.8538	13,839.3581	130.6167	130.6167

■ 指数索引

标签化的指数筛选工具，提供的筛选维度包括指数类型、发布机构、规模分类、行业分类、是否存在跟踪产品等，支持保存方案和添加关注。

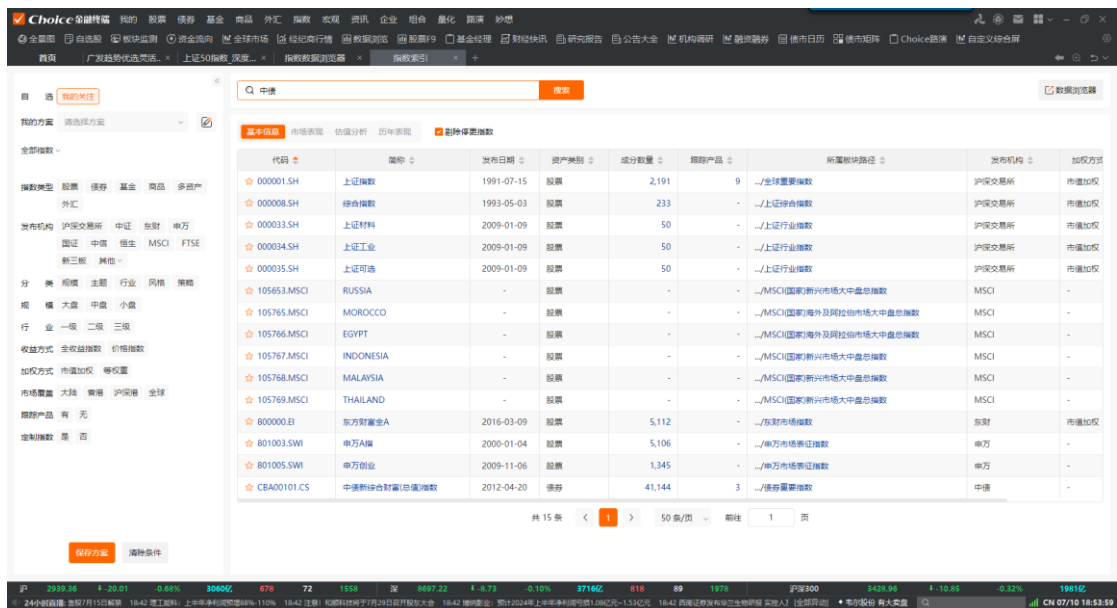

指数分析

提供指数的时点分析和序列分析数据，分析维度包括：交易特征、财务特征、风险特征、指数成分等。

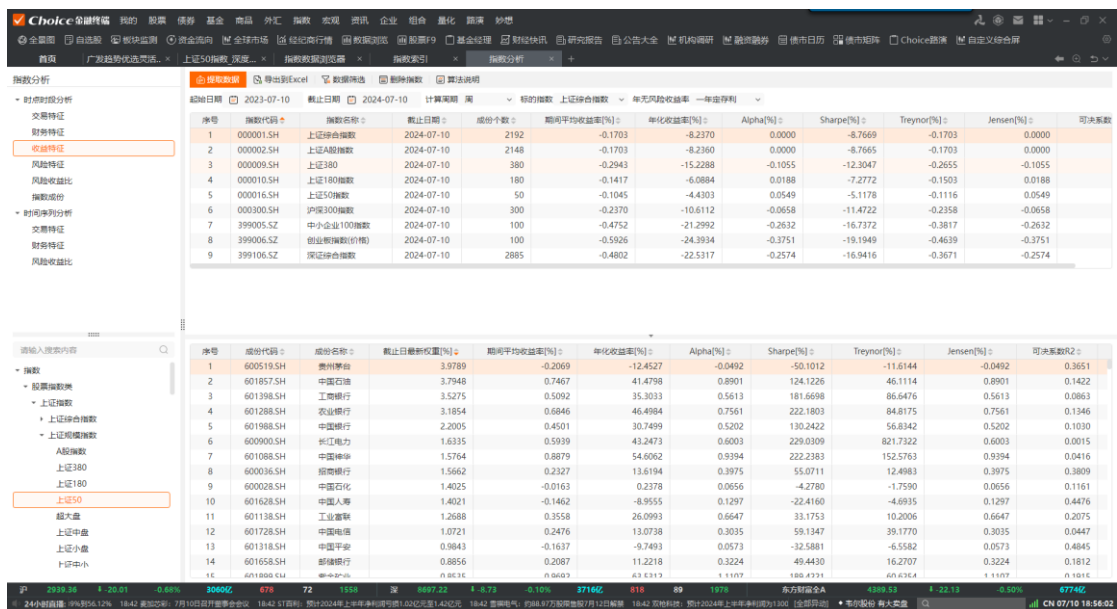

12.3 行情报价

提供及时、准确的指数实时行情价格走势。

主体界面展示所选指数种类实时行情，指标包括高开低收、成交额、成交量、区间涨跌幅、资金流等，支持同屏查看所选指数的实时行情、K 线走势。

界面下部提供指数类型切换 tab。

使用路径：顶部菜单 -> 指数一级菜单 -> 股票指数、债券指数、基金指数、全球指数等行情报价

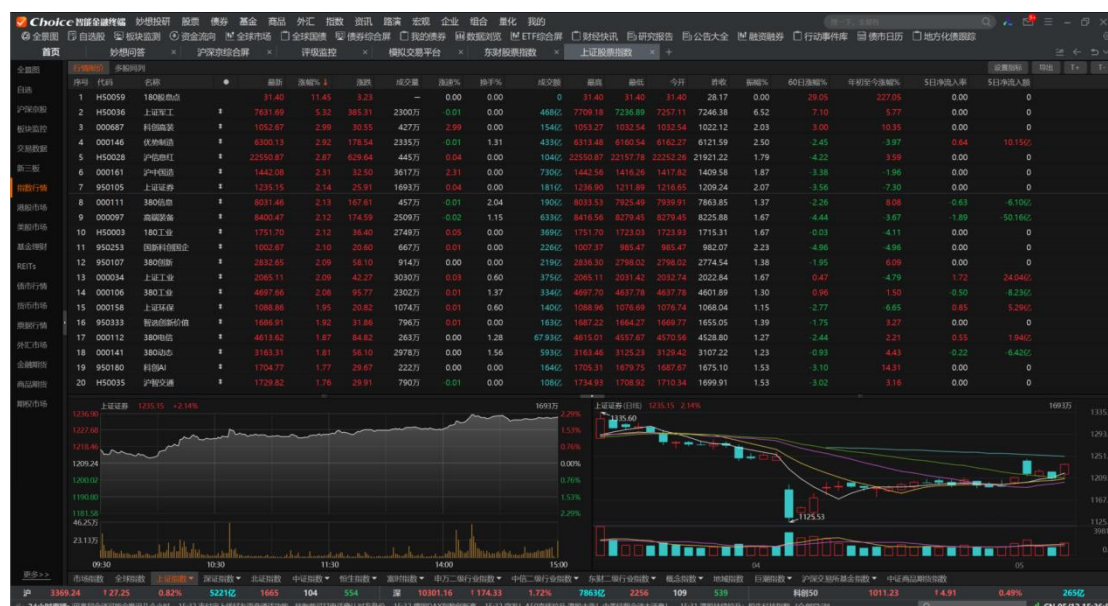

13. Excel 插件

使用 Choice Excel 插件，用户可以轻松获取包括股票、基金、债券、指数、外汇、衍生品、自定义组合等在内的全市场金融数据，构建个性化数据模型。

Choice Excel 插件为用户提供了规范统一的 EM 函数，以及包括财务估值、宏观数据、基金套利等在内的模板样例，使得用户可以快速批量获取数据。

Choice 金融终端 Excel 插件的主要功能模块分为四部分：**数据导出、辅助功能、期权定价模型和系统。**

■ 数据导出

用户可轻松导出基础数据、截面数据、历史行情、实时行情、财务报表、宏观数据、利率走势、专题等金融数据

■ 辅助功能模块

为用户提供了 Choice 模板库，插入代码和日期，保存、刷新、编辑函数等快捷功能

■ 期权定价模型

可用于对特定权益类、固定收益类场外衍生品进行定价估值及风险度量；

■ 系统

用于自定义相关设置，查看帮助手册以及一键连接客户服务。

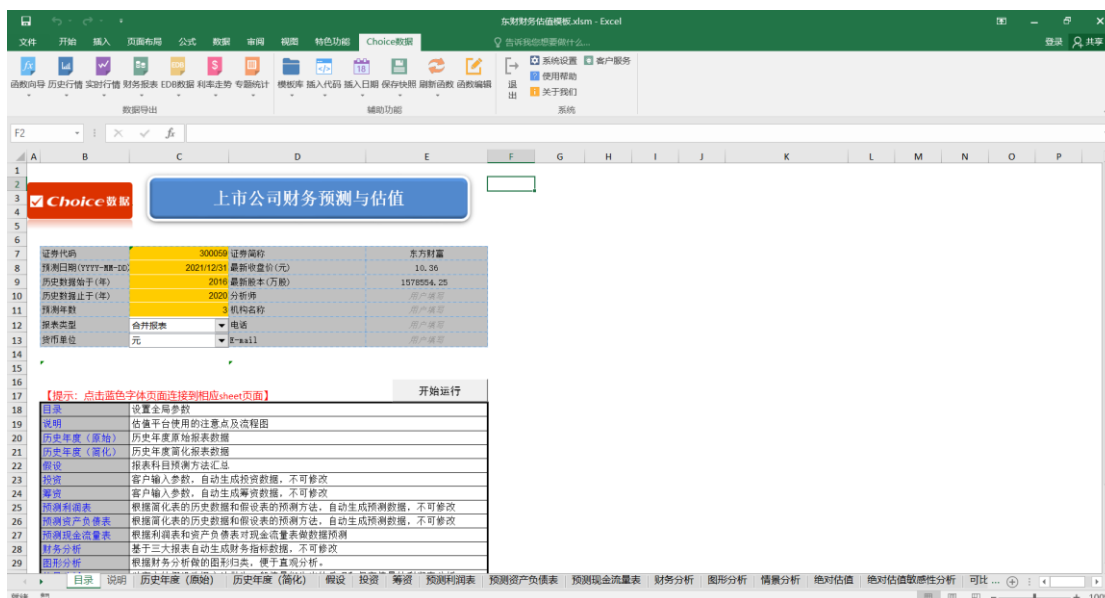

■ 问答取数

EXCEL 插件已支持通过妙想问答取数，颠覆“人工规划-插件唤起-函数抽取”的传统使用流程，在 EXCEL 内唤醒妙想，即可通过对话获取 EDB、行情、财务等数据并导出制表，支持带函数导出、周期调整与视觉效果转换等动态交互操作。

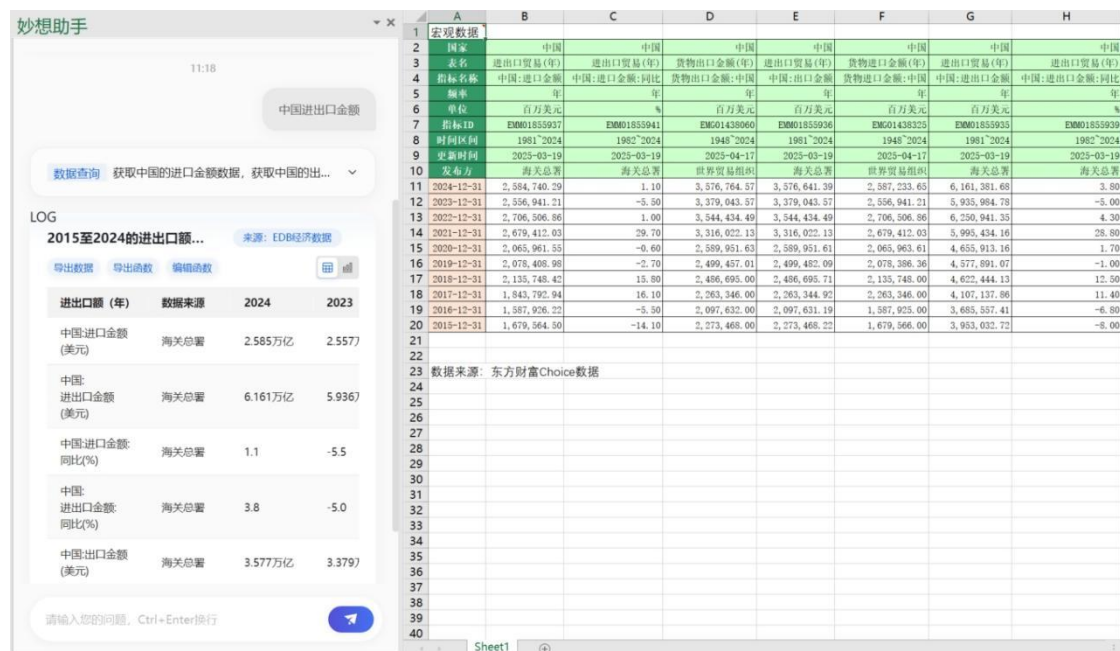

年份	数据来源	2024	2023
中国:进口金额 (美元)	海关总署	2.585万亿	2.557
中国:进出口金额 (美元)	海关总署	6.161万亿	5.9367
中国:进口金额:同比(%)	海关总署	1.1	-5.5
中国:进出口金额:同比(%)	海关总署	3.8	-5.0
中国:出口金额 (美元)	海关总署	3.577万亿	3.3797

14. 量化接口 API

Choice 数据量化接口，是以函数调用的形式提供股票、基金、债券、指数、期权、期货、外汇等多个品种，包含沪深京交易所、港交所、美交所、纽交所、纳斯达克、大商所、郑商所等多个交易所的基本资料、行情、财报、财报衍生数据、估值、资讯等数据。

Choice 量化接口支持六种编程语言，三种操作系统，包括， Windows 环境下的 Matlab、C++、C#、Python、Java、R， Linux 环境下的 C++、Python、Java 接口， Mac 环境下的 C++、 Python、Java 接口。

■ 主要功能介绍

函数名称	函数简称	功能描述
序列函数	csd	调用各个证券的日频历史序列数据（时间段）
截面函数	css	调用各个证券品种的基本资料，以及财务、估值方面的数据（时间点）
报表函数	ctr	提供专题报表数据
宏观数据函数	edb	提供中国、全球宏观数据、行业经济数据、利率走势分析的数据
宏观指标信息查询函数	edbquery	获取宏观指标详情信息，单位、来源、国家/地区、频率、开始日期、截止日期、最后一次更新时间
资讯板块查询	cfnquery	获取资讯函数和资讯订阅函数支持的板块信息
资讯函数	cfn	提供多个证券品种或多个板块的公告、新闻等历史资讯
资讯订阅	cnq	订阅多个证券品种的公告、新闻等资讯和多个板块的资讯
资讯订阅	cnqcancel	取消订阅
条件选股函数	cps	条件选股服务
板块成分函数	sector	以东财命名代码下的各个板块下证券的全部代码信息
交易日历函数	tradedates	可得一段时间内的交易日期数据
区间交易日数	tradedatesum	获取指定市场指定区间交易天数
偏移 N 天的交易日函数	getdate	获得特定日期前溯和后推 N 天的交易日期
人工激活函数	manualactivate	无图形界面或无法使用手机号自主激活时使用命令行输入账号密码邮箱申请人工激活
设置路径函数	setserverlistdir	设置 ServerList.json.e 文件存放目录，需要在调用登录函数之前明确进行指定
获取错误码信息函数	geterrstring	主要是对提取、编译、分析数据时出现的错误类型进行判定的函数，根据错误代码可得到相应的报错逻辑
内存释放函数	releasedata	实现内存释放的函数，处于 C++、C#接口内
设置代理函数	setproxy	设置网络代理
新建组合函数	pcreate	新建组合
组合信息查询函数	pquery	查询用户组合信息
组合批量下单函数	porder	组合管理导入交易记录
组合报表查询函数	preport	查询组合持仓或者交易记录
删除组合函数	pdelete	删除指定组合

15. 组合

Choice 金融终端组合管理模块提供了管理投资组合的专业工具，包括组合设置、组合监控、组合交易、组合分析、组合总览等常用功能，同时提供了组合分享的特色功能。组合数据浏览器多维度查看盈亏、风险、交易、持仓等数据，自定义指标分析投资组合，全方位对比多个组合的真实表现。

回测组合：可自由编辑交易记录。

模拟组合：可撮合成交，通过资金调配、费率设置、权益设置等设置进行模拟交易，不支持修改历史交易记录，更贴近真实交易场景。

策略组合：通过股票数据浏览器条件选股、回测分析，保存到组合管理，后台会根据该策略自动调仓，用户不可直接在组合管理交易该类组合。



1. 特色介绍

(1) 组合收益，实时监控

提供组合盘中实时行情，了解组合实时动态，可查看组合整体分时走势以及K线，同时可以对比成份分时走势以及K线。

(2) 组合信息，深入分析

提供组合盈亏、持仓分布、风险水平、VaR 分析、驱动股研究、即时资讯、组合报告等多维度数据，深入分析投资组合的各方面信息。

(3) 调仓历史，直观清晰

提供直接买入、直接卖出、导入持仓、导入交易记录的功能，方便及时地调整组合仓位，同时可以直观清晰地看到调仓历史。

(4) 模拟交易，真实还原

还原真实的交易场景，贴合市场成交规则，加上配套的组合分析功能，有利于验证投资效果锻炼投资能力。

(5) 组合数据浏览器

多维度查看盈亏、风险、交易、持仓等数据，自定义指标分析投资组合，全方位对比多个组合的真实表现。

2. 功能列表

功能	功能列表（部分）
组合监控	组合表现 组合分时 组合 K 线 成分表现 成份分时 成份 K 线
组合交易	证券买入 证券卖出 交易记录管理 导入持仓（按数量、按权重） 导入交易记录 百分比调仓
组合分析	组合速览 组合日报 业绩贡献 阶段回报 盈亏分析 VaR 分析 风险分析 盈利预测 组合风格 权益提醒 组合资讯
组合总览	组合市值 组合盈亏 组合仓位
组合设置	新建组合 资金调配 费率调整 权益处理调整
组合分享	分享到社区 分享给好友 关注组合
组合数据浏览器	多维度对比投资 全方位分析组合

15.1 组合管理设置

使用路径：组合 -> 组合设置

1. 创建组合

(1) 创建组合

建立组合，设定组合名称、代码、初始资金等；可以分别创建回测组合和模拟组合。回测组合可以自由编辑交易记录，导入历史交易记录、目标持仓或百分比调仓，方便验证交易策略；模拟组合有撮合成交，不支持修改历史交易记录，更贴近真实交易场景。



创建回测组合

创建新的回测组合：

* 组合代码: 组合类型: 成长型

* 组合名称: 业绩基准: 沪深300指数

* 初始资金: 1,000,000.00 * 创建人: 股友1P22557q81

基准货币: 人民币 所属账户: 6251406770506328

创建日期: 2023-04-25 所属公司:

公开度: 不公开

组合说明:

前一步 确定 取消

创建模拟组合要指定品种，沪深模拟组合支持沪深股票和场内基金的模拟交易；
场外基金模拟组合支持国内公募基金的模拟申赎（含 LOF 基金的场外申赎）。

(2) 资金调配

在组合间或组合与外部间导入导出资金，仿真交易场景。

资金调配

选择日期: 2023-04-25 更新时间: 10:53:54

转出: 场外资金 可转金额: 100,000,000.00

转入: 回测组合 当前资金: 1,000,000.00

转账金额: 0.00 转入后: 1,000,000.00

确定 取消 暂存

查看资金调配记录

暂无数据

暂无关注组合

序号	组合代码	组合名称	组合分类	创建日期	初始资金	资金	基准货币	业绩基准	组合类型	说明	操作
1	0001	沪深模拟组合	股票	2023-04-25	1,000,000.00	1,000,000.00	人民币	沪深300	成长型		编辑
2	111	模拟	场外基金	2023-04-24	1,000,000.00	1,000,000.00	人民币	沪深300	成长型		编辑

(3) 交易设置

交易设置支持进行费率调整与权益处理调整。

2. 费率调整

设定组合不同品种投资手续费率；

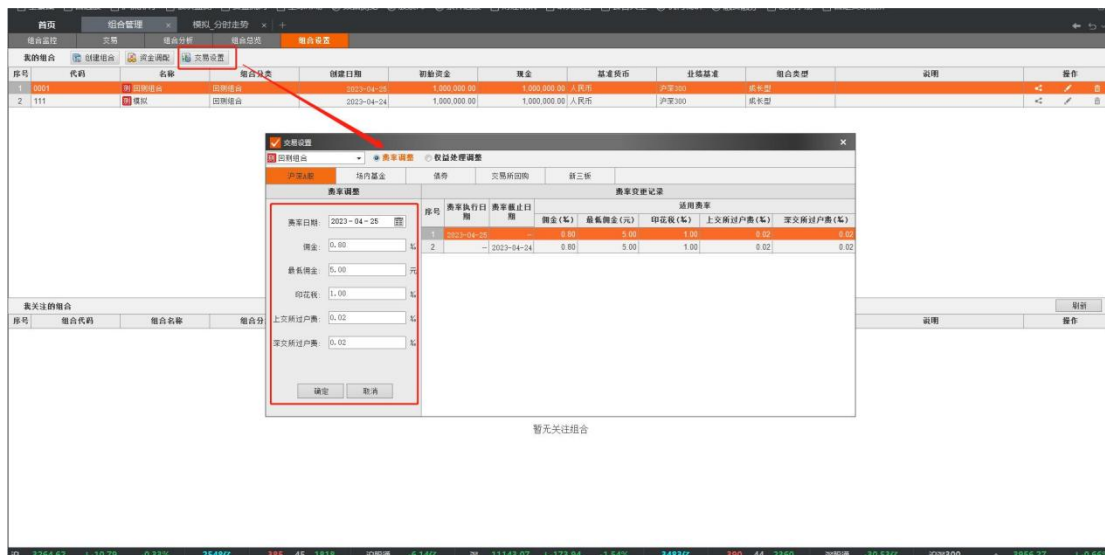

3. 权益处理调整

调节组合基金分红方式，包括现金分红、红利再投资

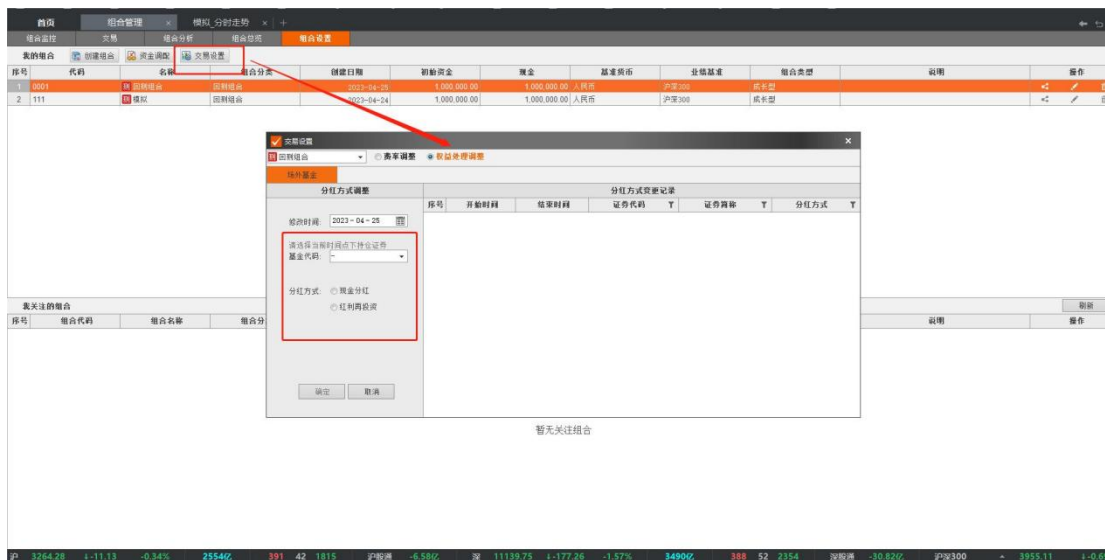

15.2 组合交易

路径：组合—交易—组合交易

1. 手动调仓

(1) 回测交易

回测组合交易模板分为两个：普通交易和基金业务。

普通交易支持沪深股票、场内基金、交易所债券、新三板、回购等品种，可交易当天也可回溯历史交易，可单个买入也可批量导入持仓。



基金业务除了支持普通场外基金的申赎，还支持 LOF、ETF 和分级基金的场内申赎和定投，以及分级基金的分拆合并操作。



(2) 模拟交易

模拟组合可以在交易日的交易时间进行沪深股票和场内基金的仿真交易，当日委托未成交前可以撤单，交易时的佣金费率也可以在费率调整中进行修改。

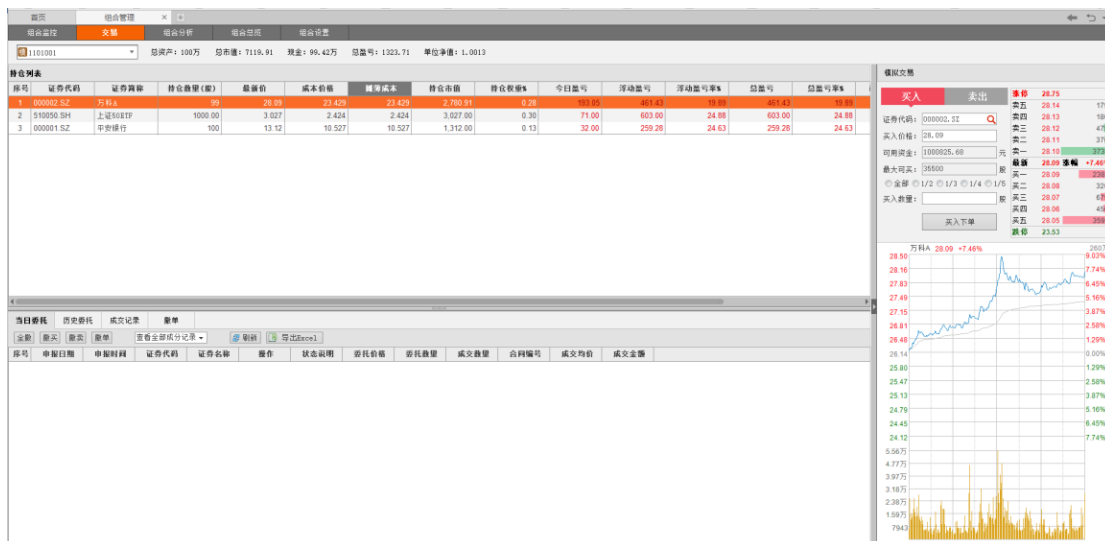

场外基金的申购赎回如果在交易日的 15:00 前的视为当日委托，在当日 15:00 前可以撤单；交易日 15:00 之后和非交易日的申赎视为下一交易日的委托，在下一交易日 15:00 前可以撤单。基金申购确认日和赎回确认日按照各基金实际情况执行，费率也按各基金原始费率执行。

2. 导入持仓

组合管理目前只支持对回测组合的导入持仓操作。

(1) 导入目标持仓（按数量）

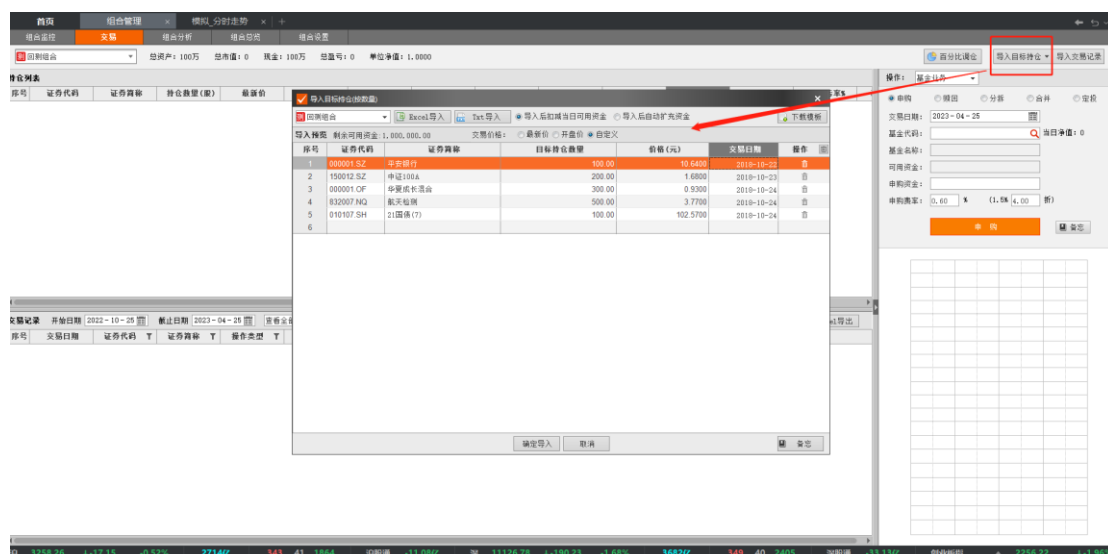

按指定日期持仓增减为指定数量，其他未指定证券的仓位调整为 0；

目前支持导入的品种为：股票、债券、基金。

(2) 导入目标持仓（按权重）

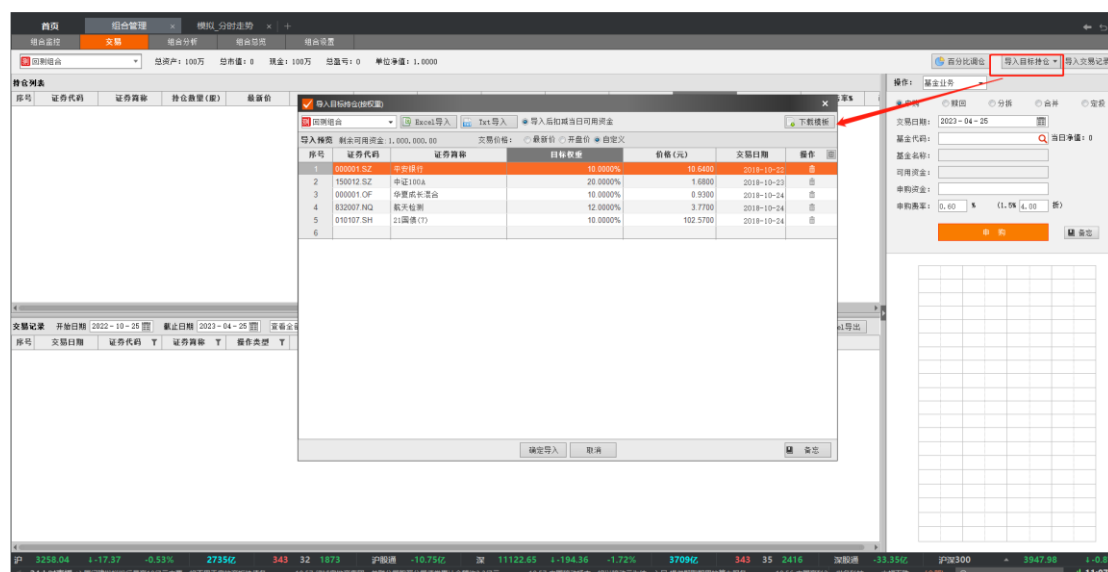

按指定日期的当日总资产，将持仓增减为指定权重，其他未指定证券的仓位

调整为 0； 目前支持导入的品种为：股票、债券、基金。

(3) 导入交易记录

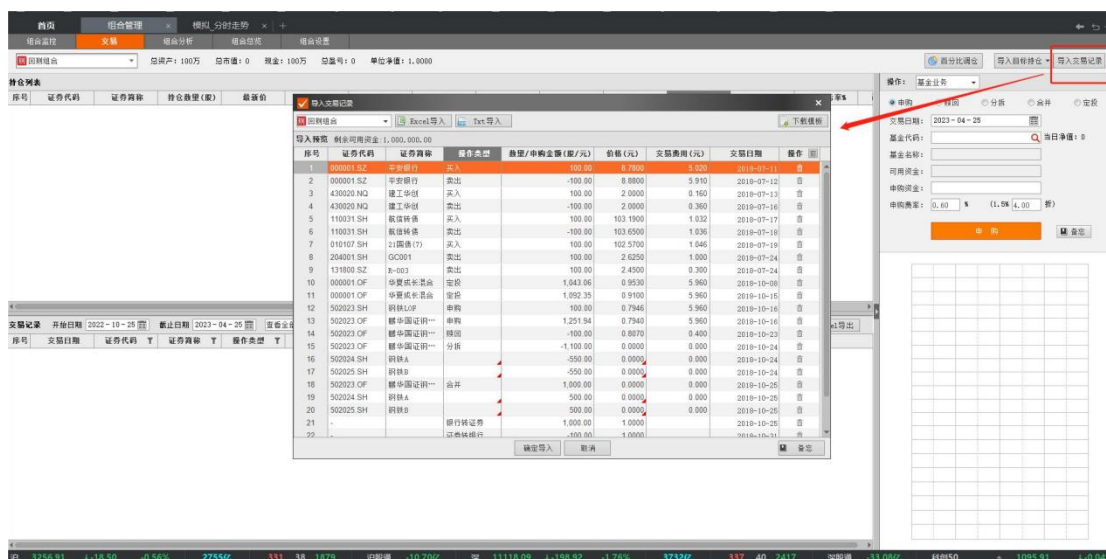

导入持仓：支持交易流水导入，支持东方财富证券等交易软件导出的交易记录；

手动编辑格式：证券代码、交易数量、价格、交易日期。

15.3 组合业绩追踪

1. 组合业绩追踪

组合监控页面实时监控投资组合净值，显示各组合以及组合成份的关键指标和走势图，提供组合资产详情和历史净值变化，帮助用户全面分析组合表现，辅助投资决策。

使用路径：组合—— 组合管理 或键盘精灵搜索





2. 组合总览

组合总览页面提供单个或全部组合的持仓比例、市值、盈亏、阶段、风格及持仓证券的分析，帮助用户全面了解和管理工作投资组合的各项表现及风险。

使用路径：组合—— 组合总览 或 键盘精灵搜索

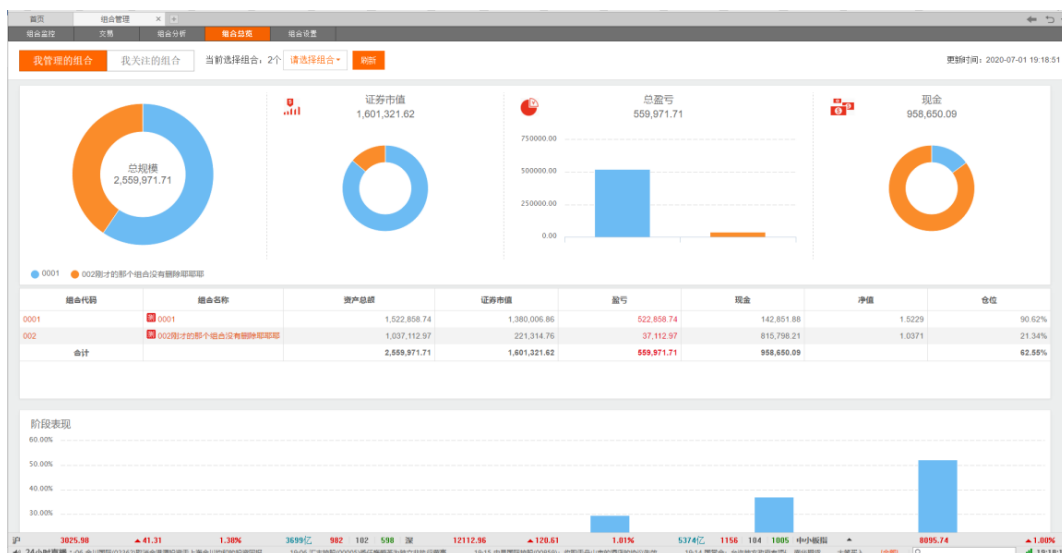

15.4 组合分析

针对组合进行整体分析，包括持仓明细、业绩贡献、阶段回报、定期回报、

风险分析、VaR 分析、权益提醒、基本面分析等。

路径：组合—分析—组合分析

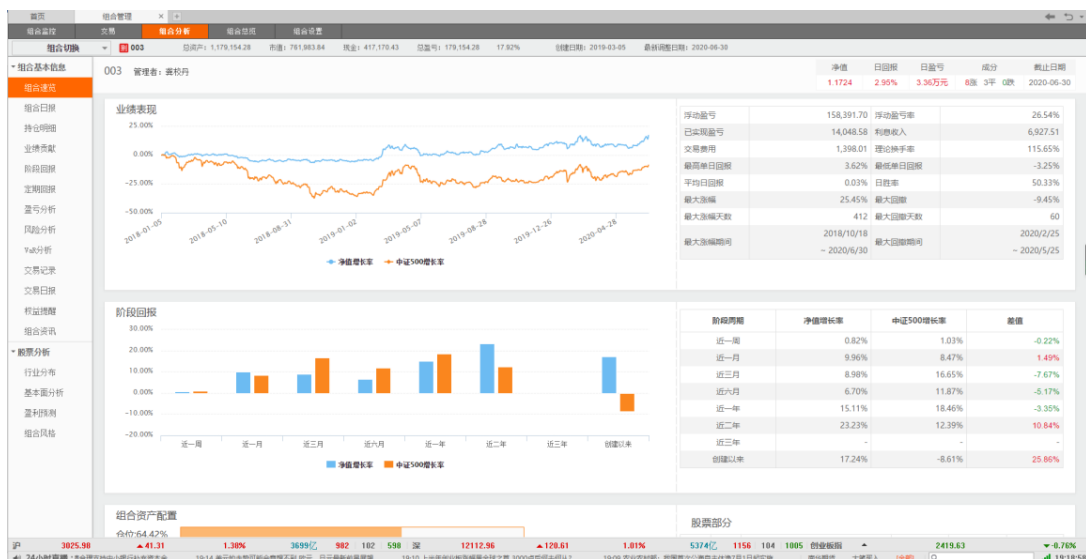

1. 盈亏分析

可以对各阶段盈亏情况进行分析，了解区间的最大涨幅和最大涨幅天数，

了解最大回撤的幅度和天数。



2. 风险分析

通过最大回撤率、风险分析、Alpha、Beta、Sharpe、VaR、置信度等指标，进行相关的风险分析。

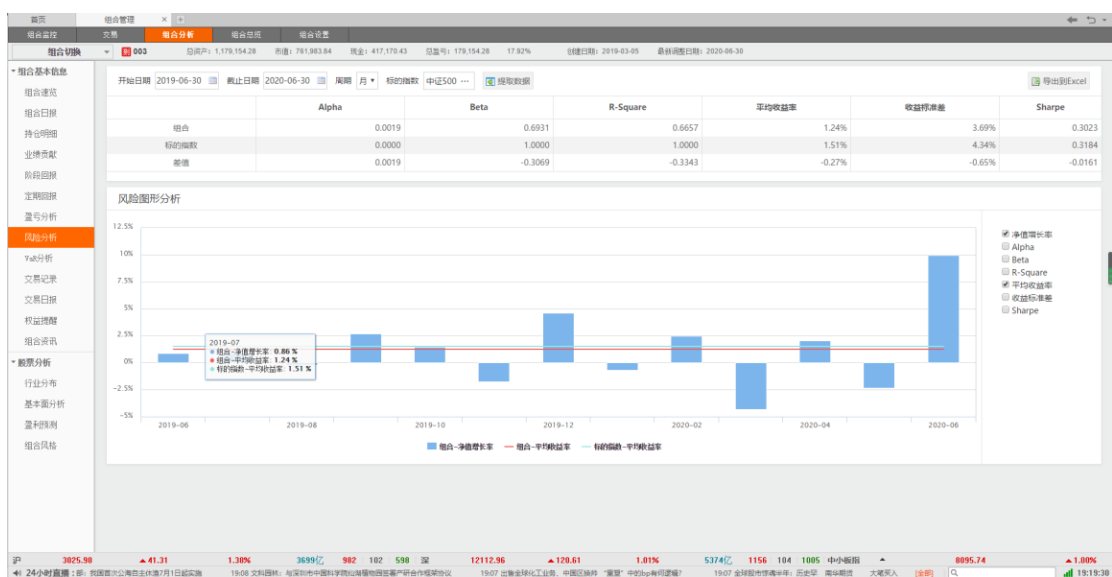

15.5 组合数据浏览器

组合数据浏览器适用于查看创建的组合，组合的组合（POP）以及关注的他人组

合，涵盖基本资料、资金指标、交易指标、绩效评估等维度的指标。

路径：组合—分析—组合数据浏览器

序号	组合/账户代码	组合/账户名称	组合/账户代码	组合/账户名称	创建人	资产总值 (单位:元)	创建日期
1	1700662154	博研天字通	061018	博研天字通	Super	723,402,312.51	2023-07-21
2	1700696204	博	1101	博	Linoox	1,263,449,906.6	2024-03-11
3	1700642172	00100	00100	00100	Linoox	9,633,846,199.9	2023-04-23
4	1700793888	12313	1231	12313	Linoox	1,000,000,000.0	2024-04-11

资产总值	2871.85	1.61	0.03%	30262	886	128	1299	资产	3634.58	1.1627	0.10%	36446	1046	141	1697	资产总值	3472.45	1.423	0.12%	20816
------	---------	------	-------	-------	-----	-----	------	----	---------	--------	-------	-------	------	-----	------	------	---------	-------	-------	-------

15.6 组合分享与关注

可分享自己的组合，入口：组合管理—组合设置，选择需要分享的组合，

点击分享到社区，或分享到好友。

序号	代码	名称	组合分类	创建日期	初始资金	资产	基准资产	净值基准	组合类型	策略	操作
79	pop6	博研天字通	博研天字通	2019-07-22	0.00	1,800,192.96	人民币	沪深300	成长型		✕
80	popm	博研天字通	博研天字通	2019-07-24	0.00	1,697.60	人民币	沪深300	成长型		✕
81	popxa	博研天字通	博研天字通	2019-11-09	0.00	2,115,913.93	人民币	沪深300	成长型		✕
82	1716	博研天字通	博研天字通	2019-06-01	1,000,000.00	17,986.48	人民币	上证50	成长型		✕
83	aaa	博研天字通	博研天字通	2019-10-31	100,000,000.00	1,708,916.86	人民币	沪深300	成长型		✕
84	bbb	博研天字通	博研天字通	2019-10-31	1,000,000.00	721.26	人民币	沪深300	成长型		✕
85	cd01	博研天字通	博研天字通	2019-10-24	100,000,000.00	499.09	人民币	沪深300	成长型		✕
86	ccc	博研天字通	博研天字通	2019-10-31	10,000,000.00	488,930.08	人民币	沪深300	成长型		✕
87	gg	博研天字通	博研天字通	2019-12-17	1,000,000.00	649,536.05	人民币	沪深300	成长型		✕
88	S100573	博研天字通	博研天字通	2019-11-23	1,000,000.00	989,338.75	人民币	中证100	成长型		✕
89	S100575	博研天字通	博研天字通	2019-11-26	1,000,000.00	998,145.51	人民币	中证100	成长型		✕
90	S100584	博研天字通	博研天字通	2019-11-29	1,000,000.00	954,943.93	人民币	中证100	成长型		✕
91	001	博研天字通	博研天字通	2019-07-15	1,000,000.00	679,886.75	人民币	沪深300	成长型	wqr	✕
92	khcyj	博研天字通	博研天字通	2020-05-14	1,000,000.00	6.39	人民币	沪深300	成长型		✕
93	S02000192	博研天字通	博研天字通	2019-07-26	1,000,000.00	951,913.18	人民币	沪深300	成长型		✕
94	S02000224	博研天字通	博研天字通	2019-05-07	10,000,000.00	40,000,000.00	人民币	沪深300	成长型		✕
95	1716	博研天字通	博研天字通	2019-07-05	1,000,000.00	79,361.35	人民币	沪深300	成长型	无子	✕

资产总值	3675.58	41.31	1.30%	3599	982	182	598	资产	12112.96	178.61	1.01%	5374	1156	104	1005	资产总值	8095.74	1.00%	181953
------	---------	-------	-------	------	-----	-----	-----	----	----------	--------	-------	------	------	-----	------	------	---------	-------	--------

16. 债券模拟交易平台

提供债券多品种模拟交易系统，支持各类专业参数灵活配置，匹配不同偏好的机构自营场景；可在债券灵活屏页面同时完成盯盘与下单，贴合客户实际使用习惯；提供风控指标设置、内部办赛配置、排名考核等多种配套功能。

使用路径：顶部菜单 -> 债券一级菜单 -> 模拟交易平台



17. Choice 路演平台

Choice 路演平台是构筑在 Choice 机构服务生态圈之上，连接资本市场参与主体的路演平台。每年为用户提供上万场专业的路演活动，业务覆盖买方及卖方机构在线路演、上市公司线上交流会、财经会议在线直播回放、机构高校公开课等应用场景。用户可以多端轻松参与，享受便捷的参会体验；为确保专业性和安全性，平台实行严格的白名单制度，对参会权限进行管控，并配备人工监控；结合 Choice 金融终端（妙想大模型）AI 技术，打造个性化路演体验，使投研人群之间的交流更加通畅、便捷。

使用路径：顶部菜单 -> 路演一级菜单 -> choice 路演 -> 路演首页，根据需

Choice，下一代智能金融终端

求切换板块

键盘精灵：输入“RS”，回车，根据需求切换板块

全部

东财会客厅

分析师

上市公司

资管

峰会论坛

课程培训

其他金融

直播状态

全部

直播

预告

回放

更多筛选

云链 直播

VS

市场变幻,下半年投资如何“无招胜有招”?

直播时间: 7月16日 15:00-16:00

广发基金 刘杰 今天 15:00

预约

首席联盟 CHIEF ANALYST UNION 第7季

天风研究 首席研究框架培训

2024.7.8 - 2024.7.19

《老龄化、创新及出海》 7月16日 15:00-17:00

天风证券 杨松 今天 16:00

预约

Choice 直播

Choice 债市功能分享会

Choice Financial Terminal Products

Choice数据 Choice路演 今天 16:00

预约

天风证券

AI 欣视

直播

南华期货

收市点评

直播

南华期货 收市点评7.16

南华期货 徐晨曜 今天 15:10

预约

国信证券

华金策略对话传媒 深度解读中报、AI应用、影视

邓利军 华金证券研究所首席策略 倪爽 华金证券研究所传媒首席

机构 华金策略对话传媒 | 深度解读中报、AI应用、影视

华金证券 邓利军 今天 16:00

预约

首席联盟 CHIEF ANALYST UNION 第7季

天风研究 首席研究框架培训

2024.7.8 - 2024.7.19

《家电行业研究框架》 7月16日 17:00-18:00

天风证券 孙谦 今天 17:00

预约

南华期货

都市早餐

直播

天天直播网 (东方财富证券)

每周策略

美联储临近? 中报强预期! 有色金属 投资逻辑有何变化?

闻大刚·魏积分

美降息临近? 有色金属投资逻辑有何变化

华宝基金 樊志 今天 15:30

预约

中国电力行业信用观察: 风光发电杆杆或持续上升

王蕾 招商证券 王蕾 王蕾 王蕾 王蕾

周二 16:00 2024.7.16

中国电力行业信用观察: 风光发电杆杆或持续上升

标准信评 王蕾 今天 16:00

预约

【国投焦娟传媒团队】

专场 08 【AI×6大空间】逻辑视角下主要公司的业务、布局情况

国投证券 焦娟 今天 19:00

预约

失物带你读研报

深度分析 AI大模型赋能后

陈庆 今天 19:00

预约